

**Et si un prix incluait  
beaucoup de valeur ajoutée ?**

**Liste de prix illustrée**  
Janvier 2026

Photo de couverture avec carreaux gracieusement fournie par : KCBR Design | Remodel, Kansas City



Soutenez l'industrie manufacturière américaine et misez sur la qualité et le service haut de gamme d'une marque et d'une entreprise expertes sur lesquelles vous pouvez compter.

**...wedi®**  
an ARDEXGROUP Company

# Qu'est-ce que wedi?

**wedi Fundo® Système de douche** - Qualité supérieure et performances maximales dans presque toutes les situations

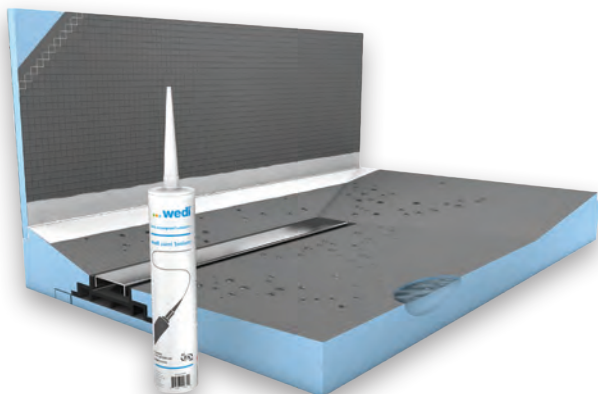

## Principaux avantages :

- Une gamme de tailles, de designs et d'options de produits pour des agencements créatifs et complexes.
- La solution la plus rapide pour les essais de carrelage et/ou d'inondation.
- L'assemblage modulaire réduit les erreurs et accélère l'installation.
- Avec la technologie d'évacuation wedi® Fundo Click and Seal® facile à utiliser et polyvalente.
- Surfaces de receveurs de douche hautement résistantes aux charges ponctuelles, permettant l'utilisation de carreaux et de pierres de grand ou petit format.
- Joints appliqués avec un produit d'étanchéité pour éviter l'accumulation au niveau des joints d'installation.
- Sous-couche pour carrelage à haute résistance avec la meilleure surface d'adhérence du secteur.
- Couverture par les options de garantie wedi, jusqu'à la garantie à vie limitée unique.
- Service et assistance complets sur le terrain.
- Fabriqué aux États-Unis et en Allemagne.

**... wedi S-DRY™ Système de douche** - À membrane Rapidité et valeur ajoutée pour l'installation sur des supports existants



## Principaux avantages :

- Système de douche à membrane imperméable - rapide à dérouler et à installer.
- Imperméabilisez activement les joints et les transitions avec wedi® S-DRY™ SEAL au lieu d'un mortier-colle.
- Léger, flexible, facile à transporter.
- Disponible avec une option de bride de raccordement (BFD) pour une utilisation dans les douches à lit de mortier.
- Écoulement entièrement intégré et étanche qui se raccorde à l'ABS, au PVC et à la fonte. et les tuyaux d'évacuation en cuivre. Le drain S-DRY™ est conçu avec une profondeur d'installation réduite de 3/4 po afin d'éviter que les solives de plancher ne passent trop près des tuyaux d'évacuation. L'installateur peut travailler depuis la surface pour raccorder le tuyau d'évacuation qui est coupé au ras de la surface du sous-plancher.
- Les surfaces de receveur de douche résistantes aux charges ponctuelles élevées permettent l'utilisation de carreaux et de pierres de grand ou petit format.
- La membrane de surface S-DRY™ est la principale surface d'étanchéité et d'adhérence du receveur de douche, mais elle est collée au noyau en mousse avec S-DRY™ SEAL, qui constitue une deuxième couche imperméable.
- Couverture par les options de garantie wedi, jusqu'à la garantie à vie limitée unique.
- Service et assistance complets sur le terrain.
- Fabriqué aux États-Unis.

**wedi® Vapor 85 Système de douche** - Conçu pour les douches à vapeur et les hammams



## Principaux avantages :

- Conçu pour une utilisation résidentielle, commerciale et continue dans les douches à vapeur et les hammams.
- 100 % étanche à l'intérieur, avec une membrane pare-vapeur appliquée en surface du côté positif de la vapeur qui protège la construction sous-jacente contre les dommages causés par l'humidité et la formation de moisissures.
- Léger, facile et propre à découper et à personnaliser.
- Couverture par les options de garantie wedi, jusqu'à la garantie à vie limitée unique.
- Service et assistance complets sur le terrain.
- Fabriqué aux États-Unis.

## wedi® Système de préparation et d'installation Pro - Matériaux d'installation de qualité supérieure pour toutes les applications



### PRO-SET™ Principaux avantages :

- Développé pour être utilisé avec les systèmes de douche wedi® S-DRY™ et sur les surfaces cimentées wedi Fundo® et wedi® Building Panel. Disponible en blanc.
- Optimisé pour la fixation de carreaux de porcelaine et de pierre naturelle lourds et de grande taille à l'aide de truelles à dents carrées jusqu'à 3/4 pouce.
- Propriétés optimisées anti-affaissement pour un travail propre et efficace.
- Consistance crémeuse et lisse pour une excellente maniabilité et une grande facilité d'application.
- Facile à manipuler et à étaler à l'aide de diverses truelles à carreaux.
- Durée de vie en pot de 3 heures.
- Conforme aux normes ANSI A118.4, ANSI A118.11 et ANSI A118.15.
- Prend en charge et complète une garantie PRO limitée de 15 ans et une garantie à vie limitée pour l'installation.
- Fabriqué aux États-Unis.



### S-DRY™ SEAL SEAL et mastic d'étanchéité pour joints wedi® Principaux avantages :

- Conçu pour être utilisé avec les systèmes de douche wedi® S-DRY™ et les installations wedi Fundo® et wedi® Building Panel.
- Conçu pour offrir des performances durables et à long terme dans des environnements humides et alcalins.
- Conçu pour un durcissement rapide et une résistance initiale/vert élevée.
- Sans solvant ni PVC.
- Fabriqué aux États-Unis.
- Adhérence extrême et flexibilité pour mieux gérer les contraintes du support et de la finition tout en assurant l'étanchéité.

wedi, qui se prononce « vi-di », est la marque experte connue pour fabriquer le système de douche ultime depuis plus de 40 ans. Dans notre usine de Batavia, dans l'Illinois, et dans notre usine allemande, nous fabriquons avec fierté les meilleurs systèmes de douche de leur catégorie, notamment des systèmes de douche haut de gamme tels que wedi Fundo® et d'autres systèmes de douche conçus pour offrir un bon rapport qualité-prix, tels que wedi® S-DRY™, qui vous aident à vous à répondre aux besoins spécifiques de vos projets ou aux différents budgets de vos clients.

Les systèmes de douche wedi® vous aident à construire de superbes douches et salles d'eau carrelées sur mesure en utilisant tout ce dont vous avez besoin chez wedi®. Que vous rénoviez ou construisiez à partir de zéro, nous avons les produits éprouvés, testés et certifiés qui fonctionnent le mieux avec les différents supports, options, défis ou budgets dont vous disposez.

Tous nos systèmes de douche vous aident à imperméabiliser votre douche et protégez votre construction contre les moisissures, tout en gagnant du temps et en améliorant la qualité de votre projet. Les systèmes wedi® sont couverts par la garantie wedi®, qui comprend une option de garantie à vie limitée pour les propriétaires, et notre équipe de techniciens est toujours à votre disposition pour vous aider et vous fournir les programmes de service les plus pratiques du secteur.

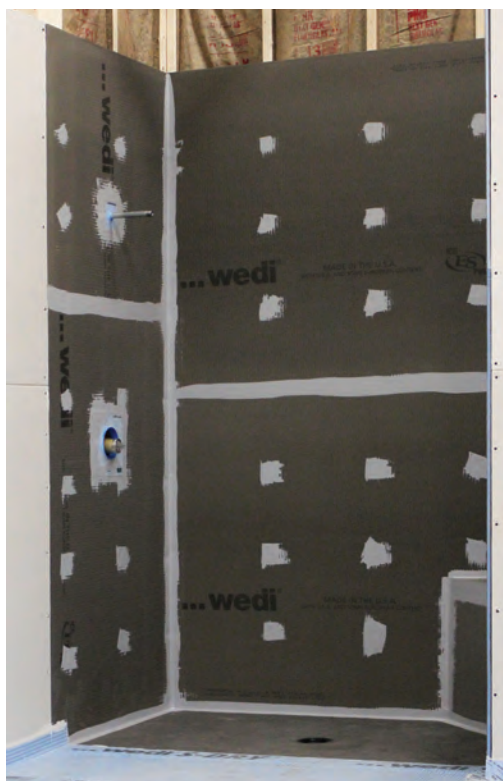

# Sommaire

Nous avons organisé ce contenu de manière à ce que vous puissiez choisir tous les produits nécessaires à l'installation de la douche wedi Fundo® ou wedi S-DRY™ douche à l'aide de notre processus de sélection wedi® en 5 étapes :

## wedi Fundo®

## wedi S-DRY™

### Étape 1: Choisissez vos produits pour le sol de la douche

- 5-6 wedi Fundo® Receveurs de douche
- 7-8 wedi Fundo® Receveurs de douche sans rebord
- 9-10 wedi Fundo® Receveurs de douche linéaires
- 11 wedi Fundo® Extensions de douche et rampes de douche
- 12 wedi Fundo® Rebords, capuchons de rebords

- 32 wedi® S-DRY™ Receveurs de douche, rebords de douche, rehausses
- 34 Bonde à bride adhésive (BFD)

### Étape 2: Choisissez vos produits pour les parois de douche

- 13 wedi® Panneaux de construction
- 14 wedi® Vapor 85 Panneaux de construction

- 35 wedi® S-DRY™ Membranes

### Étape 3: Choisissez vos options supplémentaires pour la douche

- 15 wedi® Sièges de douche
- 16-17 wedi® Sièges et bancs de douche
- 18 wedi® Niches de douche

Découvrez les améliorations pour douches wedi Fundo® qui peuvent également être utilisées avec les produits wedi® S-DRY™.

### Étape 4: Choisissez vos accessoires d'installation pour la douche

- 19 wedi® Mastic d'étanchéité
- 19 wedi® Mastic 620
- 19 Accessoires pour mastic
- 19 wedi® Sous-couche sèche
- 20 Accessoires Subliner Dry
- 21 wedi® Fixations
- 22 wedi® Kit pour niche de douche sans rebord
- 22 wedi Fundo® Click and Seal® Écoulement

- 35 wedi® S-DRY™ Angles intérieurs et extérieurs
- 36 wedi® S-DRY™ Accessoires d'installation : Colliers de tuyaux, ruban adhésif, PRO-SET™, SEAL
- 37 wedi® S-DRY™ Accessoires d'installation : Kits pour tuyaux, supports pour couvercles de siphon, kit de remplacement pour siphon, kit de réglage en hauteur

### Étape 5: Choisissez vos produits de finition pour la douche

- 23-24 wedi Fundo® Caches pour siphons (caches pour siphons ponctuels)
- 24-27 wedi® Caches pour siphons linéaires
- 28 wedi® Étagères de niche de douche

- 38 wedi® S-DRY™ Couvercles de siphon (siphons ponctuels) / Finitions

### Kits

- 28-29 wedi Fundo® Kit de douche
- 29 wedi Fundo® Kit de douche sans rebord
- 30 wedi Fundo® Kit de douche linéaire
- 30 wedi® Kits de panneaux de construction

- 31 wedi® S-DRY™ Kits de douche

## Informations sur la commande du produit

### wedi Fundo® Receveurs de douche

Les receveurs de douche wedi® sont nécessaires pour le sol de la douche. Ils offrent une pente préfabriquée et régulière vers le siphon wedi® intégré et sont 100% étanches et résistants à la moisissure. Les receveurs sont rapides et faciles à installer et sont disponibles dans une variété de tailles et de designs. Ils peuvent être découpés sur le chantier pour s'adapter parfaitement aux espaces personnalisés et disposent d'une zone de raccordement pour une bordure de douche wedi Fundo®.

#### Que contient la boîte ?

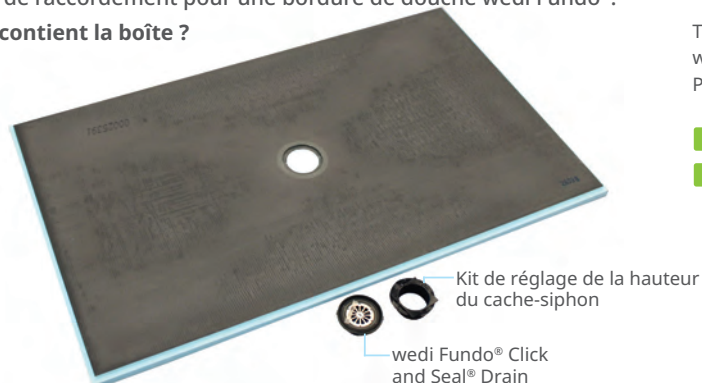

Tous les receveurs de douche wedi Fundo® comprennent un kit de drainage wedi Fundo® Click and Seal® et un kit de réglage de la hauteur du cache-siphon. Pour plus de détails sur ces articles, veuillez consulter leur page produit.

- i** Accessoires supplémentaires vendus séparément : couvercles de siphon wedi Fundo®.
- i** Receveurs de douche fabriqués en Allemagne et **aux États-Unis**.

Image du produit	Référence	Dimensions	Prix de détail / pièce
	US9100001	36 po x 36 po x 1 1/2 po - Drain central	\$615.75
	US9100002	36 po x 48 po x 1 1/2 po - Drain central	\$817.81
	US9100004	36 po x 60 po x 1 1/2 po - Drain central	\$934.79
	US9100005	36 po x 72 po x 2 po - Drain décentré	\$1,194.50
	US9100006	36 po x 72 po x 1 1/2 po - Drain central	\$1,194.50
	US9100017	42 po x 42 po x 1 1/2 po - Drain central	\$812.92
	US9100007	42 po x 60 po x 1 1/2 po - Drain central	\$1,161.31
	US9100008	42 po x 72 po x 1 1/2 po - Drain central	\$1,393.58
	US9100003	48 po x 48 po x 1 1/2 po - Drain central	\$1,094.32

## wedi Fundo® Receveurs de douche

Image du produit	Référence	Dimensions	Prix de détail / pièce
	US9100009	48 po x 60 po x 1 1/2 po - Drain central	\$1,327.22
	US9100010	48 po x 72 po x 1 1/2 po - Drain central	\$1,592.66
	US9100014	48 po x 84 po x 2 po - Drain central	\$1,858.10
	US9100011	60 po x 60 po x 1 1/2 po - Drain central	\$1,659.02
	US9100012	60 po x 72 po x 1 1/2 po - Drain central	\$1,990.83
	US9100015	60 po x 84 po x 2 po - Drain central	\$2,322.63
	US9100016	72 po x 72 po x 1 1/2 po - Drain central	\$2,388.99

### Installation en bref :



Scannez le code pour consulter les manuels d'installation étape par étape complets et à jour, ainsi que les vidéos.

## wedi Fundo® Receveurs de douche sans rebord

### Que contient la boîte ?

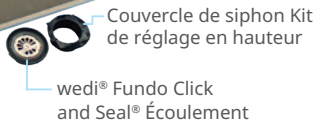

wedi® Fundo Click and Seal® Écoulement

Couvercle de siphon Kit de réglage en hauteur

Les receveurs de douche sans rebord wedi Fundo® Curbless sont nécessaires pour le sol de la douche. Ils offrent une pente préfabriquée et régulière vers le siphon wedi® intégré, et sont 100 % étanches et résistants à la moisissure. Les receveurs sont rapides et faciles à installer et sont disponibles dans une variété de tailles et de designs. Ils peuvent être découpés sur le chantier pour s'adapter parfaitement aux espaces personnalisés et sont souvent utilisés avec la membrane wedi® S-DRY™ au niveau des transitions de sol.

Les receveurs de douche sans rebord wedi Fundo® sont brevetés et ont une épaisseur réduite de 1,9 cm sur le pourtour, ce qui les rend idéaux pour être encastrés dans un sous-plancher suspendu en contreplaqué, créant ainsi une transition affleurante au sol, typique des conceptions de douches sans rebord ou sans barrières. Envisagez de les utiliser avec le kit d'encastrement pour douche sans rebord wedi® afin de créer de manière professionnelle un encastrement dans un sous-plancher standard en contreplaqué.

Image du produit	Référence	Dimensions	Prix de détail / pièce
	US9200001	36 po x 48 po x 3/4 po - Drain central	\$981.59
	US9200003	36 po x 60 po x 3/4 po - Drain central	\$1,168.76
	US9200007	36 po x 60 po x 1 1/8 po - Drain central	\$1,168.76
	US9200006	42 po x 42 po x 3/4 po - Drain décentré	\$1,001.79
	US9200002	48 po x 48 po x 3/4 po - Drain central	\$1,307.01
	US9200004	48 po x 60 po x 3/4 po - Drain central	\$1,636.69
	US9200008	48 po x 72 po x 1 1/8 po - Écoulement central	\$1,966.37
	US9200005	60 po x 60 po x 3/4 po - Drain central	\$2,046.13
	US9200009	60 po x 72 po x 1 1/8 po - Drain central	\$2,454.50
	US9200010	72 po x 72 po x 1 1/8 po - Drain central	\$2,944.76

## wedi Fundo® Receveurs de douche sans rebord

### Installation en bref :

Installation du kit d'encastrement pour douche sans rebord wedi® (vendu séparément) et du receveur de douche sans rebord / kit wedi Fundo®.

Afin de faciliter et de sécuriser la préparation de l'installation du kit de douche sans rebord wedi Fundo®, nous proposons le kit d'encastrement pour douche sans rebord wedi®. Ce kit d'installation est conçu pour vous aider à encastrer un plancher en bois entre les solives existantes (solives 2 x 10 ou solives préfabriquées espacées de 16 pouces c. à c.) sans avoir à renforcer ces solives avec des solives 2 x 6 supplémentaires ou d'autres matériaux de charpente en bois. Le système de supports relie, soutient et maintient le bois encastré le long des solives de plancher, le long du sous-plancher environnant (non encastré) et sur les côtés de la douche, là où le bois rencontre les plaques de fond de la charpente. Avant d'installer le système wedi®, assurez-vous que la construction générale du sous-plancher répond aux exigences actuelles de l'IRC en matière de construction structurelle, qu'elle satisfait aux exigences minimales en matière de charge morte et de charge vive, et qu'elle présente un potentiel de déviation inférieur à L/360. Une fois le système de supports wedi® est installé et que le plancher encastré est en place, toutes les exigences seront satisfaites ou dépassées.



## wedi Fundo® Receveurs de douche linéaires

Les receveurs de douche linéaires wedi Fundo® sont nécessaires pour le sol de la douche. Ils offrent une pente préfabriquée et uniforme dans les quatre sens vers le siphon wedi® intégré, ainsi qu'une épaisseur périphérique uniforme. Ils sont 100 % étanches et résistants à la moisissure. Les bases sont rapides et faciles à installer et sont disponibles dans une variété de tailles et de designs. Elles peuvent être découpées sur le chantier pour s'adapter parfaitement aux espaces personnalisés et disposent d'une zone de raccordement pour une bordure de douche wedi Fundo®.

### Que contient la boîte ?

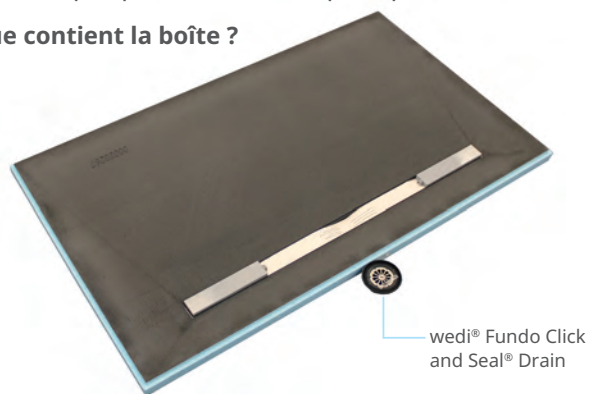

Tous les receveurs de douche linéaires wedi Fundo® comprennent un kit de drainage wedi Fundo® Click and Seal® Drain Kit. Pour plus de détails sur ces articles, veuillez consulter leur page produit.

**i** Accessoires supplémentaires vendus séparément : Couvertres de siphon linéaire wedi Fundo® et cadres de couvertres de siphon linéaire.

**i** Receveurs de douche fabriqués en Allemagne et **aux États-Unis**.

Image du produit	Référence	Dimensions	Longueur du canal	Compatible avec	Prix de vente / pièce
	US9310001	36 po x 60 po x 2 po	43 19/64 po	wedi Fundo® Couvertres et cadres de drainage linéaires d'une longueur de 43 pouces.	\$1,228.31
	US9310002	48 po x 60 po x 2 1/2 po	27 19/32 po	wedi Fundo® Couvertres et cadres de drainage linéaires de 27 pouces de longueur.	\$1,638.81
	US9310003	48 po x 72 po x 2 3/8 po	43 19/64 po	wedi Fundo® Couvertres et cadres de drainage linéaires de 43 pouces de longueur.	\$1,966.37

## wedi Fundo® Modules de douche linéaires et extensions de modules de douche

Associés à une rallonge de douche wedi Fundo® Linear, les modules de douche wedi Fundo® Linear créent un receveur de douche à pente unique avec un écoulement proche du mur. Le module et la rallonge sont tous deux 100 % étanches et résistants à la moisissure.

### Que contient la boîte ?

wedi Fundo® Modules de douche linéaires

wedi Fundo® Rallonge de douche linéaire



Écoulement wedi Fundo® Click and Seal® Drain

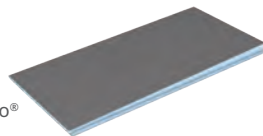

Tous les modules de douche linéaires wedi Fundo® comprennent un kit de drainage wedi Fundo® Click and Seal®. Les rallonges ont une pente de 2.1 %. Pour plus de détails sur ces articles, veuillez consulter leur page produit.

**i** Accessoires supplémentaires vendus séparément : couvertres de siphon linéaire wedi Fundo®.

**i** Receveurs de douche fabriqués en Allemagne et **aux États-Unis**.

Image du produit	Nom de l'article	Longueur x Largeur x Hauteur	Longueur du canal	Compatible avec	Référence	Prix de vente / pièce
	wedi Fundo® Module de douche linéaire 32 pouces	32 po x 5 3/4 po Hauteur/épaisseur : 1 3/8 po	27 19/32 po	wedi Fundo® Caches et cadres de siphon linéaire de 27 pouces de longueur.	US9320001	\$488.14
	wedi Fundo® Module de douche linéaire 36 pouces	36 po x 5 3/4 po Hauteur/épaisseur : 1 3/8 po	31 1/2 po	wedi Fundo® Caches et cadres de siphon linéaire de 31 pouces de longueur.	US9320003	\$551.62
	wedi Fundo® Module de douche linéaire 42 pouces	42 po x 5 3/4 po Hauteur/épaisseur : 1 3/8 po	35 7/16 po	wedi Fundo® Couvertres et cadres de drainage linéaires d'une longueur de 35 pouces.	US9320004	\$587.57
	wedi Fundo® Module de douche linéaire 48 pouces	48 po x 5 3/4 po Hauteur/épaisseur : 1 3/8 po	43 19/64 po	wedi Fundo® Caches et cadres de siphon linéaire de 43 pouces de longueur.	US9320002	\$605.12
	wedi Fundo® Module de douche linéaire 54 pouces	54 po x 5 3/4 po Hauteur/épaisseur : 1 3/8 po	43 19/64 po	wedi® Caches et cadres de siphon linéaire de 43 pouces de longueur.	US9320005	\$689.88

**i** La colonne « Prix de détail » indique le prix de détail suggéré par pièce/unité en dollars américains.

Image du produit	Nom de l'article	Longueur x Largeur x Hauteur	Longueur du canal	Compatible avec	Référence	Prix de vente / pièce
	wedi Fundo® Extension de douche linéaire 32 po	66 3/4 po x 32 po Hauteur/épaisseur : 1 3/8 - 2 3/16 po	-	wedi Fundo® Module de douche linéaire 32"	US9330001	\$869.60
	wedi Fundo® Extension de douche linéaire 36 pouces	66 3/4 po x 36 po Hauteur/épaisseur : 1 3/8 - 2 3/16 po	-	wedi Fundo® Module de douche linéaire 36"	US9330003	\$897.25
	wedi Fundo® Extension de douche linéaire 42 pouces	66 3/4 po x 42 po Hauteur/épaisseur : 1 3/8 - 2 3/16 po	-	wedi Fundo® Module de douche linéaire 42"	US9330004	\$1,021.68
	wedi Fundo® Extension de douche linéaire 48 pouces	66 3/4 po x 48 po Hauteur/épaisseur : 1 3/8 - 2 3/16 po	-	wedi Fundo® Module de douche linéaire 48"	US9330002	\$1,167.70
	wedi Fundo® Extension de douche linéaire 54 pouces	66 3/4 po x 54 po Hauteur/épaisseur : 1 3/8 - 2 3/16 po	-	wedi Fundo® Module de douche linéaire 54"	US9330005	\$1,312.01

## Installation en bref :

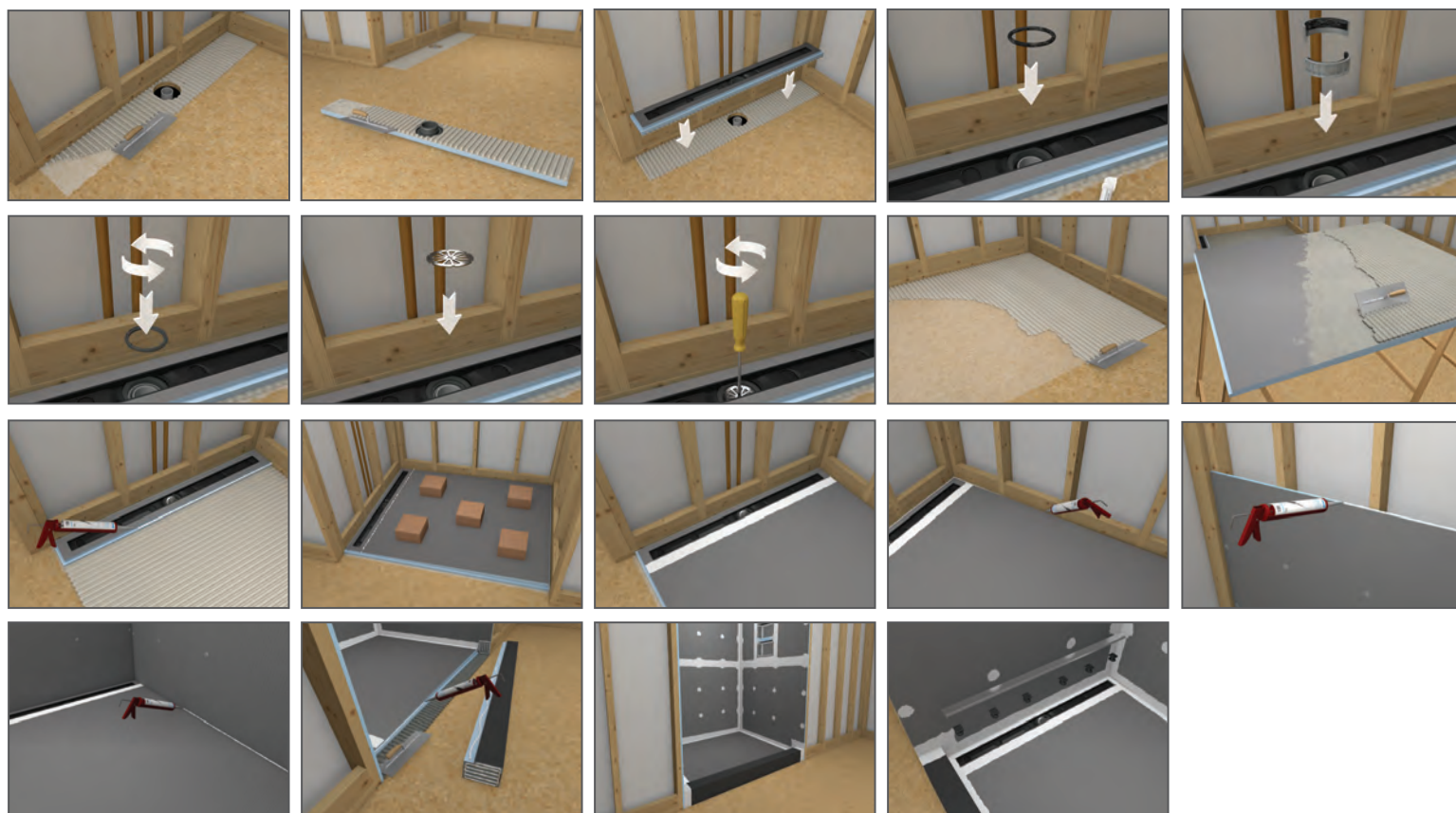

Installation d'un module de douche wedi Fundo® Linear avec extension de douche wedi Fundo® Linear.



Scannez le code pour consulter les manuels d'installation étape par étape complets et à jour, ainsi que les vidéos.

## wedi Fundo® Extensions de douche et rampes de douche

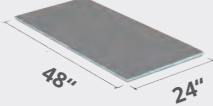
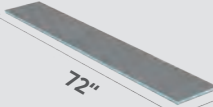
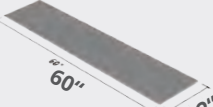
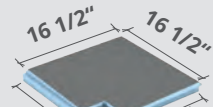
En plus de personnaliser nos receveurs de douche en les découpant et en recréant le canal de 1/2 pouce, wedi® propose également des panneaux d'extension et Panneaux d'extension d'angle préfabriqués pour agrandir le receveur de douche. Si un panneau d'extension n'est pas assez grand, vous pouvez utiliser plusieurs panneaux d'extension pour obtenir la taille totale souhaitée pour le receveur de douche. Vous pouvez utiliser des panneaux d'extension sur un côté des receveurs de douche wedi® ou sur plusieurs côtés. Les panneaux d'extension ont tous une pente pré-définie de 1/4 pouce par pied dans une direction. Lorsque vous prolongez le sol de la douche sur deux côtés adjacents ou plus du receveur de douche, veuillez utiliser nos extensions d'angle préfabriquées (ou des extensions droites reliées à 45 degrés dans l'angle) afin de donner à la surface une pente dans la bonne direction et d'éviter des raccords irréguliers entre les extensions.

Image du produit	Nom de l'article	Référence	Largeur x longueur x épaisseur	Description	Prix de vente / pièce
	wedi Fundo® Extension de douche 24" x 48"	073783528	24 x 48 pouces, inclinaison de 1/4 pouce/pied	Extensions inclinées à utiliser avec le receveur de douche wedi Fundo® ajoutant 24 pouces de surface inclinée le long d'un côté de 48 pouces de long	\$366.37
	wedi Fundo® Extension de douche 12" x 72"	US3000036	12 x 72 poods, inclinaison de 1/4 pood/pied	Extensions inclinées à utiliser avec le receveur de douche wedi Fundo® ajoutant 12 pouces de surface inclinée le long d'un côté de 72 pouces de long	\$325.42
	wedi Fundo® Extension de douche sans rebord 12" x 60"	US3000035	12 x 60 pouces, pente de 1/4 pouce/pied	Extensions inclinées à utiliser avec le receveur de douche sans rebord wedi Fundo® ajoutant 12 pouces de surface inclinée le long d'un côté de 60 pouces de long	\$311.39
	wedi Fundo® Extension d'angle de douche	US3000053	16 1/2 x 16 1/2 x 1 13/16 po. pente min. 1/4 pood/pied (2.1%)	Extension d'angle inclinée à utiliser avec le receveur de douche wedi Fundo® ajoutant 12 pouces de surface inclinée sur deux côtés (dimensions totales 16 1/2 po x 16 1/2 po)	\$305.22
	wedi Fundo® Extension d'angle de douche sans rebord	US3000052	16 1/2 x 16 1/2 x 1 1/16 po. pente min. 1/4 po. /pi. (2.1%)	Rallonge d'angle inclinée à utiliser avec le receveur de douche sans rebord wedi Fundo® ajoutant 12 pouces de surface inclinée sur deux côtés (dimensions totales 16 1/2 po x 16 1/2 po)	\$291.39

**i** Les panneaux d'extension wedi® sont installés avec le mastic d'étanchéité wedi®. **i** wedi® Les panneaux d'extension wedi® sont fabriqués en Allemagne.

### Installation en bref :

Fixation des panneaux d'extension wedi® sur un receveur de douche wedi Fundo®.

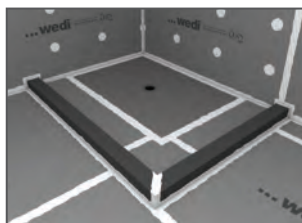
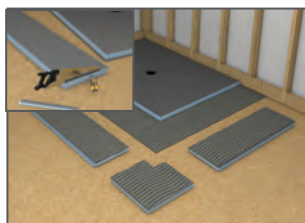
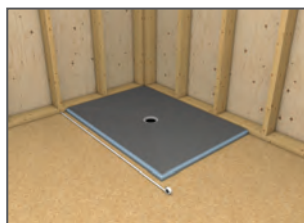

Scannez le code pour consulter les manuels d'installation étape par étape complets et à jour, ainsi que les vidéos.

### wedi® Rampe de douche

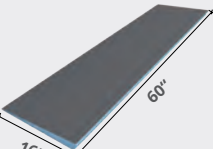
Image du produit	Nom de l'article	Hauteur x Largeur	Référence	Description	Prix de vente / pièce
	wedi Fundo® Rampe de douche 16" x 60"*	16 po x 60 po, inclinaison de 1 1/2 po à 1/4 po.	073736517	Rampe inclinée et imperméable, conforme à la norme ADA, pouvant être carrelée, offrant une surface inclinée de 16 pouces sur une largeur de 60 pouces, conçue comme une rampe d'accès à la douche.	\$412.63

**i** \* Conforme à l'ADA. Fabriquée en Allemagne.

**i** La colonne « Prix de détail » indique le prix de détail suggéré par pièce/unité en dollars américains.

## wedi Fundo® Les rebords et capuchons de rebords

Les rebords et rampes de douche wedi® sont disponibles en plusieurs options pour les conceptions d'entrée de douche nécessitant des transitions. Ils peuvent être installés avec les receveurs de douche wedi Fundo® ainsi qu'avec des systèmes de mortier conventionnels. Étanche et polyvalents, les rebords et rampes wedi® peuvent être carrelés avant l'installation de portes en verre, de panneaux en verre ou même de blocs de verre. Il est recommandé d'utiliser de la colle époxy plutôt que des vis pour la fixation sur les bordures en mousse solide wedi. Vous pouvez également utiliser notre bordure de douche wedi® AT, qui dispose d'un rail d'ancrage intégré et centré (AT) en PVC solide, permettant de fixer solidement les fixations dans la bordure. Toutes les options de rebords wedi®, à l'exception des rebords wedi® S-DRY™ et des capuchons de rebord wedi®, qui fonctionnent en combinaison avec un support de charpente 2 x 4, sont légèrement inclinés pour diriger l'eau vers le drain de la douche. Tous les rebords wedi® peuvent supporter un poids minimum de 280 lb/pi une fois carrelés. Lorsque vous utilisez la rampe de douche wedi® à la place d'un rebord, veuillez noter que sa conception est conforme à la norme ADA, avec une pente de 1 ½ pouce à ¼ pouce, et qu'elle peut être installée en suivant les mêmes étapes que pour les rebords wedi® : la pose au sol s'effectue à l'aide d'une colle à carrelage telle que wedi® PRO-SET™ et avec le mastic d'étanchéité wedi® appliqué en continu entre les raccords étanches au receveur de douche, au mur et à la sous-couche du sol de la salle de bains. Un mastic supplémentaire est appliqué sur ces joints, sur une largeur de 2,5 cm de chaque côté du joint, et est étalé à plat à l'aide d'un couteau à mastic.

### wedi® Seuils de douche

Image du produit	Nom de l'article	Hauteur x Largeur x Longueur	Référence	Description	Prix de vente / pièce
	wedi Fundo® Seuil de douche 60"	5 1/8 po. x 4 1/2 po. x 60 po.	US3000039	Seuil incliné et préfabriqué à utiliser avec les receveurs de douche wedi®	\$168.45
	wedi Fundo® Seuil de douche 96"	5 1/8 po. x 4 1/2 po. x 96 po.	US3000041	Seuil incliné et préfabriqué à utiliser avec les receveurs de douche wedi®	\$249.11
	wedi Fundo® Seuil de douche incliné 60"	3 1/2 po. x 2 po. x 60 po.	US3000038	Seuil incliné et préfabriqué à utiliser avec les receveurs de douche wedi®	\$88.82
	wedi Fundo® Rebord de douche Lean 96"	3 1/2 po. x 2 po. x 96 po.	US3000040	Seuil incliné et préfabriqué à utiliser avec les receveurs de douche wedi®	\$142.93

**i** Les rebords de douche wedi® sont installés avec le mastic d'étanchéité wedi®.

### wedi® Capuchon de rebord de douche

Image du produit	Nom de l'article	Hauteur x Largeur x Longueur	Référence	Description	Prix de vente / pièce
	wedi Fundo® Capuchon de rebord de douche 60"	5 po. x 4 5/8 po. x 60 po.	US3000008	Capuchon de rebord avec dimensions extérieures pour finir et imperméabiliser les constructions de rebords en bois	\$157.22
	wedi Fundo® Capuchon de rebord de douche 96"	5 po. x 4 5/8 po. x 98 7/16 po.	US3000010	Capuchon de rebord avec dimensions extérieures à finir et imperméabiliser sur des constructions en bois	\$221.54

**i** Installation sur une construction en bois 2x4. ATTENTION : ne laissez pas l'ensemble de la porte vitrée pénétrer dans le couvercle de rebord. Ces unités ne sont pas inclinées sur leur surface supérieure. Le revêtement en carrelage ou en pierre doit être incliné à pour évacuer l'eau en toute sécurité vers le siphon de la douche. **i** Fabriqué aux États-Unis.

### wedi® Seuil de douche AT (rail d'ancrage)

Image du produit	Nom de l'article	Hauteur x Largeur x Longueur	Référence	Description	Prix de vente / pièce
	wedi Fundo® Seuil de douche AT 60"	5 1/8 po. x 4 1/2 po. x 60 po.	US3000048	Seuil incliné et préfabriqué avec rail d'ancrage intégré pour porte en verre	\$228.65
	wedi Fundo® Seuil de douche AT 60"	3 1/2 po. x 2 po. x 60 po.	US3000049	Seuil incliné et préfabriqué avec rail d'ancrage intégré pour porte en verre	\$169.48

**i** wedi® Seuil de douche AT avec bande d'ancrage intégrée et revêtue en PVC (centrée ; 5 cm de largeur et 1 cm d'épaisseur). La bande d'ancrage intégrée permet la fixation d'éléments de fixation (rails pour panneaux en verre/portes). Surface supérieure inclinée. **i** Fabriqué aux États-Unis.

## wedi® Panneau de construction

Les panneaux de construction wedi® sont fabriqués à l'aide des dernières technologies de fabrication et de matériaux de la plus haute qualité. Ils sont imperméables, légers, faciles et propres à découper, incroyablement résistants et adhèrent extrêmement bien pour une utilisation avec n'importe quel mortier-colle. Le panneau de construction wedi® peut être recouvert de carreaux en céramique, en verre ou en pierre de toutes tailles, de la mosaïque aux carreaux grand format. Les carreaux larges et fins bénéficient tout particulièrement de la durabilité et de la surface précise et régulière des panneaux de construction wedi®. Les panneaux de construction wedi® peuvent être utilisés sur des murs à ossature, sur les sols, les plafonds, les plans de travail ou pour créer des niches, des sièges ou des bancs de douche sur mesure.

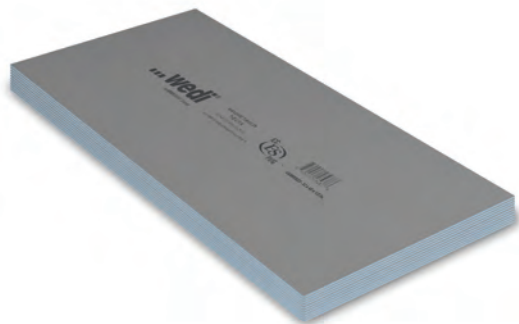

Les panneaux de construction wedi® peuvent être achetés à l'unité chez les revendeurs wedi®.

- i** Les panneaux de construction wedi® sont installés à l'aide du mastic d'étanchéité wedi® et des fixations wedi®.
- i** Panneaux de construction wedi® fabriqués aux États-Unis.

Nom de l'article	Application principale	Quantité par unité d'emballage	Référence	Prix de détail par panneau	Prix de vente au détail au pied
wedi® Panneau de construction 24"x48"x1/8"	Dosserets, rebords de baignoire, sols, sous les bandes de mosaïque dans les motifs de carrelage	10 panneaux/boîte	US8000006*	\$56.68	\$7.08
wedi® Panneau de construction 32"x48"x1/2"	Panneau mural	5 sheets/box	US8000032	\$62.72	\$5.88
wedi® Panneau de construction 36"x60"x1/2"	Panneau mural	50 panneaux/palette	US8000017	\$90.01	\$6.00
wedi® Panneau de construction 48"x60"x1/4"	Plateformes de baignoire, sols, avec chauffage électrique par rayonnement	25 panneaux/palette	US8000013	\$121.14	\$6.06
wedi® Panneau de construction 48"x60"x1/2"	Panneau mural	50 panneaux/palette	US8000014	\$106.69	\$5.33
wedi® Panneau de construction 48"x60"x5/8"	Panneau mural, s'aligne avec une cloison sèche de 5/8 po	4 panneaux/boîte	US8000011	\$142.19	\$7.11
wedi® Panneau de construction 48"x60"x5/8"	Panneau mural, s'aligne avec une cloison sèche de 5/8 po	50 panneaux/palette	US8000021	\$140.83	\$7.04
wedi® Panneau de construction 48"x60"x3/4"	Panneau de sol, s'aligne avec les receveurs de douche sans rebord wedi Fundo® pour créer une extension du sol de la salle de bains	4 panneaux/boîte	US8000018	\$152.25	\$7.61
wedi® Panneau de construction 48"x60"x1"	Panneau mural, s'aligne avec les murs flottants	4 feuilles/boîte	US8000022	\$165.53	\$8.28
wedi® Panneau de construction 48"x60"x1 1/2"	Construction de bancs et de sols à aligner avec le receveur de douche wedi Fundo® dans la salle de bains	2 feuilles/boîte	US8000019	\$186.65	\$9.33
wedi® Panneau de construction 48"x60"x2"	Construction de bancs et de sièges suspendus, de cloisons et de parois autoportantes	2 feuilles/boîte	US8000020	\$194.43	\$9.72
wedi® Panneau de construction 48"x96"x1/2"	Panneau mural	4 feuilles/boîte	US8000010	\$167.76	\$5.24
wedi® Panneau de construction 48"x96"x1/2"	Panneau mural	50 feuilles/boîte	US8000015	\$164.42	\$5.14
wedi® Panneau de construction 48"x96"x2"	Construction de bancs et de sièges suspendus, de cloisons et de parois autoportantes	12 panneaux/palette	US8000016	\$318.95	\$9.97

**i** \* Fabriqué en Allemagne.

### Installation en bref :

Installation des panneaux de construction wedi® Utilisez le mastic d'étanchéité wedi® entre les raccords des panneaux de construction wedi® dans une installation système et appliquez une couche supplémentaire de mastic d'étanchéité wedi® sur tous les joints, puis étalez-la à l'aide d'un couteau à mastic. Découpez les panneaux de construction wedi® proprement et en toute sécurité à l'aide d'une règle et d'un cutter.

### Applications :



Dans les douches, sur les murs ou les plafonds et autres surfaces à l'exception du sol, ils constituent à la fois un support de carrelage et une étanchéité en un seul produit et une seule étape d'installation.



S'intègre parfaitement aux niches ou bancs de douche wedi® fabriqués à partir de panneaux de construction wedi®.



En tant que revêtement de baignoire, le panneau peut être découpé pour s'intégrer à une bride de baignoire afin d'obtenir un raccordement sûr, étanche, d'aplomb et d'équerre à l'endroit où la baignoire rejoint le mur.



Sous les bandes et les bandes décoratives en mosaïque pour créer une transition affleurante avec le carrelage mural.

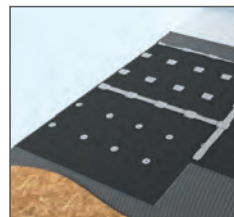

Sur des sous-planchers en bois.

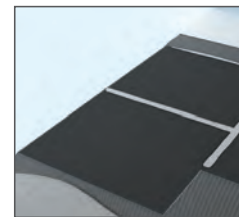

Sur des sous-planchers en béton.

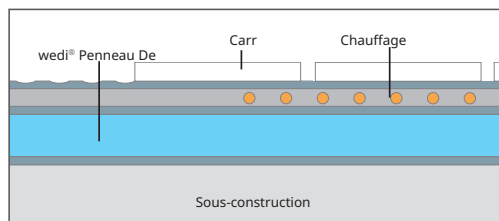

Avec des systèmes de chauffage électrique au sol. Pour créer une rupture thermique et isoler des sous-planchers froids.

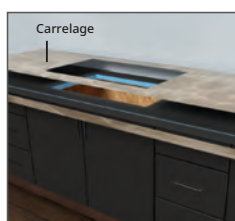

Sur les comptoirs



Pour construire des bancs de douche sur mesure.

**i** La colonne « Prix de détail » indique le prix de détail suggéré par pièce/unité en dollars américains.

## wedi® Vapor 85 Panneaux de construction

wedi® Vapor 85 est un système spécial de panneaux de support pour carrelage conçu et fabriqué pour offrir des performances haut de gamme dans les installations de douches à vapeur et de hammams. Sa conception est basée sur le panneau de construction wedi® original, qui offre la résistance et la capacité de charge des carreaux, ainsi qu'une manipulation légère et propre et un processus de découpe facile. wedi® Vapor 85 est doté d'une membrane pare-vapeur supplémentaire pré-appliquée par wedi® sur la face exposée à la vapeur du panneau. wedi® Vapor 85 passera en 2026 à un revêtement pare-vapeur bleu et nous lançons le ruban wedi® S-DRY™ et le mastic S-DRY™ SEAL qui peuvent être utilisés pour traiter les joints et les pénétrations dans les applications de hammams. Pendant cette transition, vous pouvez continuer à utiliser le ruban d'étanchéité wedi® Subliner Dry Sealing Tape appliqué avec le mastic wedi® Sealant 620 ou le mastic wedi® S-DRY™ SEAL.

Image du produit	Nom de l'article	Référence	Largeur x longueur x épaisseur	Unité	Application principale	Prix de vente au détail par panneau / kit
	wedi® Vapor 85 48"x96"x1/2"	US8000026	48 po x 96 po x 1/2 po	50 panneaux/palette	Panneau de support de carrelage étanche à la vapeur	\$371.10
	wedi® Vapor 85 Kit de fixation	US5000089	Carrés de 3 x 3 pouces	100 pièces/kit	Kit de 100 fixations pour installations Vapor 85	\$33.23

**i** wedi® Vapor 85 Panneaux de construction Vapor 85 et kits de fixation wedi® Vapor 85 fabriqués aux États-Unis.

### Installation en bref :

Installez les panneaux wedi® Vapor 85 sur l'ossature à l'aide de rondelles wedi® sans languettes et en recouvrant tous les joints et emplacements de fixations avec le mastic wedi® S-DRY™ SEAL, le ruban S-DRY™ et les patchs de fixation Vapor 85. (Vous pouvez également utiliser le ruban d'étanchéité wedi® Subliner Dry et le mastic wedi® 620 pour traiter les joints, mais wedi® retirera ces deux produits du marché d'ici la fin 2026 et les remplacera par le ruban S-DRY™ et le mastic S-DRY™ SEAL, deux produits fabriqués localement).

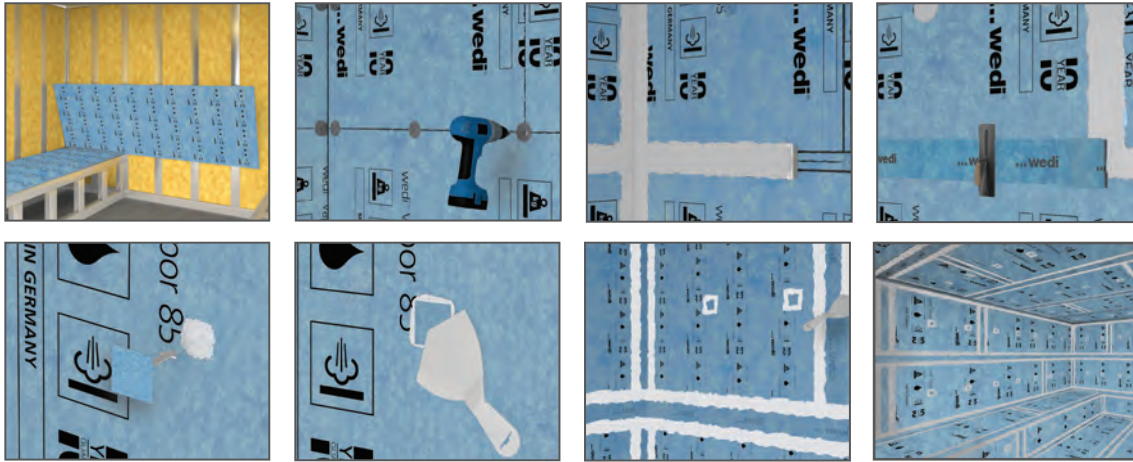

Vous trouverez ci-dessous la procédure d'installation illustrée avec les panneaux Vapor 85 de première génération (surface grise) et les joints/fixations scellés avec wedi® Subliner Dry et wedi® Sealant 620). Ces matériaux et leur processus d'installation restent approuvés. Les panneaux Vapor 85 de première et actuelle génération et les bandes/membranes Subliner Dry peuvent également être installés en combinaison avec wedi® S-DRY™ SEAL.

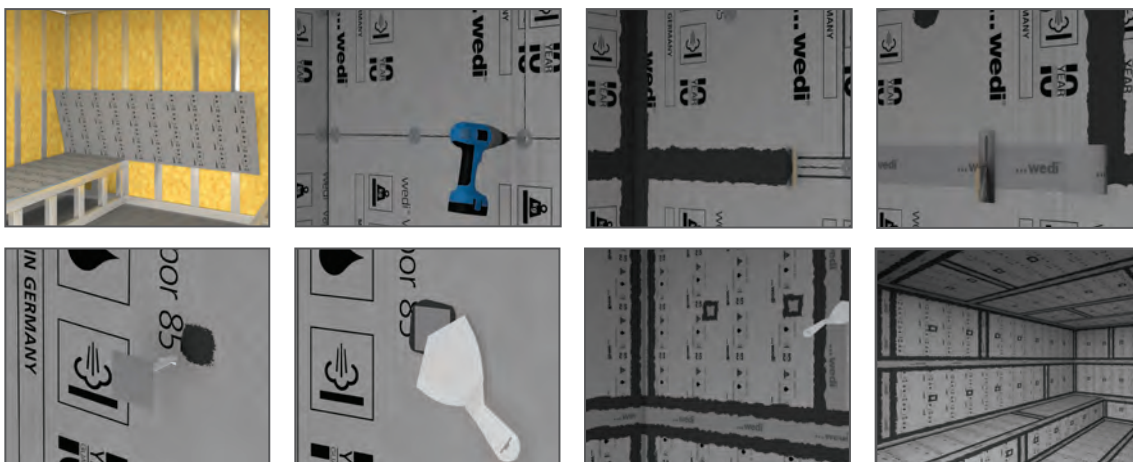

Scannez le code pour consulter les manuels d'installation étape par étape complets et à jour, ainsi que les vidéos.

## wedi® Améliorations pour la douche

### wedi® Sièges de douche

Les sièges de douche préfabriqués wedi sont beaucoup plus faciles et rapides à installer que les receveurs métalliques ou les sièges en béton. Ils adhèrent bien au mortier-colle et sont 100 % étanches grâce à leur noyau en mousse de polystyrène extrudé à cellules fermées. Les sièges d'angle suspendus préfabriqués wedi® ne nécessitent pas de blocage supplémentaire dans l'ossature. Les supports de fixation et leurs points de fixation sont protégés de l'eau et sont fixés dans les montants muraux existants.

#### Que contient la boîte ?



Les deux tailles de sièges de douche wedi® comprennent le mastic d'étanchéité wedi®, du ruban en fibre de verre auto-adhésif, des vis et des supports de fixation. Une fois installés, les sièges peuvent supporter un poids maximal de 158 kg.

**i** Sièges de douche fabriqués en Allemagne.

Image du produit	Nom de l'article	Longueur x Largeur x Hauteur	Référence	Description	Prix de vente / pièce
	wedi® de douche M	19 x 19 (côtés muraux) x 4 po	US3000001	Siège d'angle suspendu au mur 19 x 19 (côtés muraux) x 24 1/16 (largeur avant) x 4 pouces d'épaisseur	\$311.60
	wedi® de douche L	24 x 24 (côtés muraux) x 4 po	US3000002	Siège d'angle suspendu au mur 24 x 24 (côtés mur) x 33 15/16 (largeur avant) x 4 pouces d'épaisseur	\$349.88

#### Installation en bref :

Installez le siège de douche wedi® sur la paroi de la douche et sur les supports de fixation fournis dans la boîte à l'aide du mastic d'étanchéité wedi®. Avant de poser le carrelage, appliquez le ruban adhésif wedi® fourni dans la boîte.

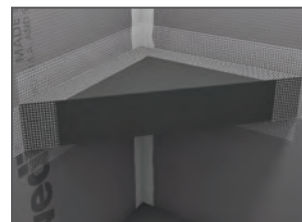
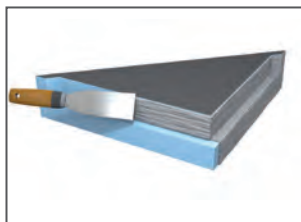

Scannez le code pour consulter les manuels d'installation étape par étape complets et à jour, ainsi que les vidéos.

**i** La colonne « Prix de détail » indique le prix de détail suggéré par pièce/unité en dollars américains.

## wedi® Améliorations pour la douche

### wedi Fundo® Kits de bancs de douche

Ces bancs sont assemblés à l'aide du mastic d'étanchéité wedi® afin de fixer solidement les éléments du banc au sol, aux murs et entre eux. Avec les bancs fixés au sol, le sol de douche en pente crée généralement un espace entre le banc et le sol, qui peut être colmaté à l'aide du mastic d'étanchéité wedi®, ou avec le ruban wedi® S-DRY™ et le mastic S-DRY™ SEAL, ou bien il peut être comblé avec du mortier-colle dans les installations de douche wedi® qui forment déjà une surface étanche sous et derrière le banc.

#### Que contient la boîte ?



Les kits de bancs de douche wedi® comprennent toutes les pièces nécessaires pour assembler un banc complet, prêt à être installé dans votre douche.

**i** Les kits de bancs de douche wedi® sont fabriqués aux **États-Unis**.

Image du produit	Nom de l'article	Longueur × Largeur × Hauteur	Référence	Description	Prix de vente / pièce
	wedi® Kit de banc d'angle pour douche 16"	16 x 16 (côtés muraux) x 20 po	US3000054	Kit de banc d'angle triangulaire pour douche à poser au sol	\$231.28
	wedi® Kit de banc d'angle pour douche 24"	24 x 24 (côtés muraux) x 20 po	US3000055	Kit de banc de douche triangulaire d'angle à fixation au sol	\$303.56
	wedi® Kit de banc de douche 48"	48 x 16 x 20 po	US3000056	Kit de banc de douche rectangulaire à fixation au sol	\$404.74

#### Installation en bref :

Fixation d'un kit de banc de douche wedi® à un panneau de construction wedi® sur une paroi de douche.



**i** Les kits de bancs de douche wedi® sont installés à l'aide du mastic d'étanchéité wedi®.



Scannez le code pour consulter les manuels d'installation étape par étape complets et à jour, ainsi que les vidéos.

## wedi® Améliorations pour la douche

### wedi Sanoasa® Bancs de douche

Les bancs haut de gamme pré-inclinés se fixent aux surfaces murales et au sol de la douche à l'aide du mastic d'étanchéité wedi®. Avec toutes les options de montage au sol, le sol de douche incliné forme un espace dans les zones où un mortier-colle peut être utilisé comme matériau de remplissage, et un ruban en maille est appliqué sur le mortier-colle ou le sol pour créer un joint renforcé qui ne nécessite pas d'étanchéité s'il est installé sur un receveur de douche ou un système wedi®.

#### Que contient la boîte ?

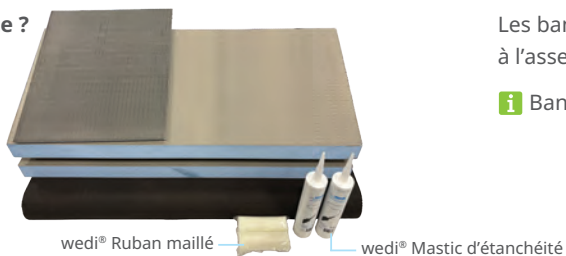

Les bancs de douche wedi Sanoasa® comprennent toutes les pièces nécessaires à l'assemblage d'un banc complet, prêt à être installé dans votre douche.

**i** Bancs de douche Sanoasa fabriqués en Allemagne.

Image du produit	Nom de l'article	Largeur × Hauteur × Profondeur	Référence	Description	Prix de vente / pièce
	wedi Sanoasa® Banc de douche 2 M	≈ 35 3/8 x 18 x 15 po Transition inclinée à 72 degrés à l'avant/au sommet	US3000044	Banc de douche avec surface d'assise inclinée et design angulaire	\$998.60
	wedi Sanoasa® Banc de douche 2 L	≈ 47 1/4 x 18 x 15 po Transition inclinée à 72 degrés à l'avant/sur le dessus	US3000045	Banc de douche avec surface d'assise inclinée et design carré	\$1,168.76
	wedi Sanoasa® Banc de douche 3 M	≈ 35 3/8 x 18 x 15 po. Transition inclinée à 72 degrés à l'avant/au sommet, arrondie avec un rayon de 2 pouces pour s'adapter à la plupart des carreaux ronds et autres carreaux de mosaïque	US3000046	Banc de douche avec surface d'assise inclinée et design arrondi	\$998.60
	wedi Sanoasa® Banc de douche 3 L	≈ 47 1/4 x 18 x 15 po Transition inclinée à 72 degrés à l'avant/sur le dessus, arrondie avec un rayon de 2 pouces pour s'adapter à la plupart des carreaux ronds et autres carreaux de mosaïque	US3000047	Banc de douche avec surface d'assise inclinée et design arrondi	\$1,168.76

#### Que contient la boîte ?

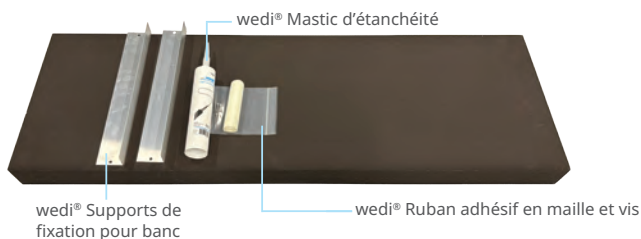





Ce siège suspendu peut être coupé à la longueur souhaitée et peut supporter jusqu'à 227 kg une fois carrelé, y compris sur sa surface inférieure. Pour garantir une sécurité optimale, il est recommandé d'utiliser des carreaux d'une taille minimale de 10 x 10 cm.

**i** Banc de douche fabriqué en Allemagne.

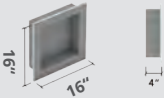
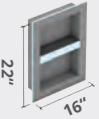
Image du produit	Nom de l'article	Largeur × Hauteur × Profondeur	Référence	Description	Prix de vente / pièce
	wedi Sanoasa® Banc de douche 4	47 1/4 x 3 1/8 x 15 po	US3000000	Banc de douche suspendu au mur avec surface d'assise inclinée	\$679.56

## wedi Niches de douche

Image du produit	Nom de l'article	Largeur × Hauteur × Profondeur	Unité	Référence	Description	Prix de vente / pièce
	wedi® Niche de douche 12"x8"	12 x 8 x 3 1/2 po (intérieur) 16 x 12 x 4 po (extérieur)	1 pièce	US3000004	Niches carrelables à encastrier dans les murs de douche, dimensions intérieures : 12 x 8 x 3 1/2 po. (L x H x P)	\$101.07
	wedi® Niche de douche 12"x12"	12 x 12 x 3 1/2 po (intérieur) 16 x 16 x 4 po (extérieur)	1 pièce	US3000005	Niches carrelables à encastrier dans les murs de douche, dimensions intérieures : 30,5 x 30,5 x 8,9 cm (L x H x P)	\$105.16
	wedi® Niche de douche 12"x18"	12 x 18 x 3 1/2 po (intérieur) 16 x 22 x 4 po (extérieur) avec étagère amovible	1 pièce	US3000007	Niches carrelables à encastrier dans les murs de douche, dimensions intérieures 12 x 18 x 3 1/2 po (L x H x P) et avec une tablette amovible et carrelable de 2 po	\$138.85
	wedi® Niche de douche 12"x24"	12 x 24 x 3 1/2 po (intérieur) 16 x 28 x 4 po (extérieur) avec étagère amovible	1 pièce	US3000248	Niches carrelables à encastrier dans les parois de douche, dimensions intérieures : 12 x 24 x 3 1/2 po (L x H x P) et avec une tablette amovible et carrelable de 2 po	\$171.22
	wedi® Niche de douche 12"x26" CAT	12 x 26 x 3 1/2 po (intérieur) 16 x 30 x 4 po (extérieur) avec étagère amovible ; dessus en pointe	1 pièce	US3000016	Niches carrelables à encastrier dans les murs de douche, dimensions intérieures 12 x 26 x 3 1/2 po (L x H x P), dessus en forme de cathédrale et une étagère amovible et carrelable de 2 po	\$143.95
	wedi® Niche de douche 12"x28"	12 x 28 x 3 1/2 po (intérieur) 16 x 32 x 4 po (extérieur) comprend une tablette amovible	1 pièce	US3000051	Niches carrelables à encastrier dans les parois de douche, dimensions intérieures des niches : 12 x 28 x 3 1/2 po (L x H x P) et avec une étagère amovible et carrelable de 2 po	\$172.81
	wedi® Niche de douche 12"x38"	12 x 38 1/4 x 3 1/2 po (intérieur) 16 x 42 x 4 po (extérieur) Comprend 2 étagères amovibles	1 pièce	US3000024	Niches carrelables à encastrier dans les murs de douche, dimensions intérieures des niches : 12 x 38 1/4 x 3 1/2 po (L x H x P) et deux étagères amovibles et carrelables de 2 po	\$247.79

**i** Installation dans les cavités de murs à ossature de 16 pouces c. à c. fabriqués à partir de 2 x 4. **i** Fabriqués aux États-Unis.



Les étagères, fournies avec certains modèles de niches de douche, peuvent être placées à l'endroit qui convient le mieux à la conception, collées avec le mastic d'étanchéité wedi® et carrelées directement. Pour une étagère de niche de douche améliorée en verre, en acier inoxydable ou en noir mat, veuillez consulter la page 28.

### Installation en bref :

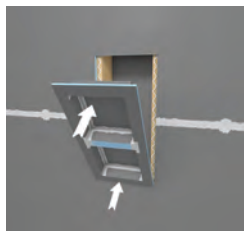

Niches de douche carrelables et étanches pour une intégration rapide et propre dans les parois de douche.



Scannez le code pour consulter les manuels d'installation étape par étape complets et à jour, ainsi que les vidéos.



## Accessoires d'installation

### wedi® Mastic d'étanchéité

Image du produit	Nom de l'article	Quantité à utiliser / Facultatif ou nécessaire	Contenu	Unité	Référence	Description	Prix de vente / pièce
	wedi® Cartouche de mastic d'étanchéité	Environ 34 g par m <sup>2</sup> de panneau de construction wedi® sur les murs couvrent vos besoins pour l'installation des parois, du socle et de la bordure de douche ; les modules préfabriqués et les améliorations de conception peuvent nécessiter du mastic d'étanchéité wedi® supplémentaire.	10.5 oz.	12/carton cartons complets uniquement	US5000013	Cartouche de 300 g de mastic hybride SMP pour imperméabiliser et assembler les éléments wedi®	\$32.01
	wedi® Cartouche de mastic d'étanchéité	Environ 1.2 oz par pied carré panneau de construction wedi® sur les murs couvrent vos besoins pour l'installation des parois, du socle et de la bordure de douche ; les modules préfabriqués et les améliorations de conception peuvent nécessiter du mastic d'étanchéité wedi® supplémentaire.	20 oz.	20/carton cartons complets uniquement	US5000010	Saucissonne de 567 g de mastic hybride SMP pour imperméabiliser et raccorder les éléments wedi®	\$48.53

**i** Mastic et adhésif imperméable à flexibilité permanente pour le traitement des joints. Fabriqués aux États-Unis.

### wedi® Sealant 620

Image du produit	Nom de l'article	Quantité d'utilisation / Facultatif ou nécessaire	Contenu	Unité	Référence	Description	Prix de vente / pièce
	wedi® Cartouche de mastic 620	1.5 pied linéaire de chevauchement de 2 pouces ; ou solin mural par once.	10.5 oz.	12/carton cartons complets uniquement	US5000088*	Cartouche de 10,5 oz de mastic hybride SMP pour imperméabiliser et étanchéifier à la vapeur les assemblages wedi® dans les hammams	\$49.56
	wedi® Mastic 620 Sausage	1.5 pied linéaire de chevauchement de 2 pouces ; ou solin mural par once.	20 oz.	20/carton cartons complets uniquement	US5000083	Saucissonne de 20 oz de mastic hybride SMP pour imperméabiliser et étanchéifier à la vapeur les assemblages wedi® dans les hammams	\$69.69

**i** À utiliser avec le ruban d'étanchéité wedi® Subliner Dry, les membranes wedi® Subliner Dry Sheet ou les panneaux de construction wedi® Vapor 85. Fabriqué en Allemagne.

\*Produit discontinué. Disponible jusqu'à épuisement des stocks.

### wedi® Spatule d'angle

Image du produit	Nom de l'article	Utilisation	Unité	Référence	Description	Prix de vente / pièce
	wedi® Spatule d'angle	Permet d'étaler uniformément le mastic d'étanchéité dans les angles/joints.	1 pièce	US5000044	Pour l'application des mastics wedi® sur les joints d'angle.	\$5.32

**i** Fabriqués aux États-Unis.

### wedi® Pistolet à mastic

Image du produit	Nom de l'article	Utilisation	Unité	Référence	Description	Prix de vente / pièce
	wedi® Pistolet à mastic	Utilisé pour répartir uniformément le mastic d'étanchéité.	1 pièce	US5000019	Pour cartouches et tubes de mastic.	\$106.24
	wedi® Embout pour pistolet à mastic	Embouts de rechange pour pistolet à mastic.	10 pièces/boîte	US5000020	Embouts de remplacement (plastique dur).	\$5.32

**i** Fabriqué à Taiwan.

### wedi® Sous-couche Dry

Image du produit	Nom de l'article	Largeur × Longueur du rouleau	Unité	Référence	Description	Prix de vente au détail / pièce
	wedi® Sous-couche Dry 53 ft <sup>2</sup>	39 po × 16 pi (53 pi <sup>2</sup> )	1 rouleau	US5000001	Membrane imperméable à carreler (rouleau de 53 ft <sup>2</sup> roll)	\$152.08
	wedi® Sous-couche sèche 323 ft <sup>2</sup>	39 po × 98 pi (323 pi <sup>2</sup> )	1 rouleau	US5000005	Membrane imperméable à carreler (rouleau de 323 ft <sup>2</sup> roll)	\$828.45

**i** Fabriqués aux États-Unis.

**i** Pose dans un mortier-colle modifié tel que wedi® PRO-SET™ et avec des joints chevauchants de 5 cm de large ou scellés avec le ruban d'étanchéité wedi® Subliner Dry Sealing Tape centré sur un joint bout à bout. Chevauchements ou bandes d'étanchéité intégrées dans le mastic wedi® Sealant 620 ou wedi® S-DRY™ SEAL.

**i** La colonne « Prix de détail » indique le prix de détail suggéré par pièce/unité en dollars américains.

## Accessoires d'installation

### wedi® Subliner Dry Sealing Tape

Image du produit	Nom de l'article	Largeur x longueur du rouleau	Unité	Référence	Description	Prix de détail / pièce
	wedi® Ruban d'étanchéité à sec Subliner	5 po x 32.8 pi	1 rouleau	US5000002	Rubanmembrane imperméable pour carrelage (rouleau de 32 pieds)	\$70.72



**i** Également utilisable avec les applications wedi® Subliner Dry, wedi® Vapor 85, et s'installe avec wedi® Sealant 620 ou wedi® S-DRY™ SEAL pour une étanchéité parfaite des joints. **Fabriqué aux États-Unis.**

### wedi® Subliner Dry Tub Tape

Image du produit	Nom de l'article	Largeur x longueur du rouleau	Unité	Référence	Description	Retail Price / Piece
	wedi® Ruban adhésif pour baignoire sèche Subliner	4 3/4 po x 11 pi	1 rouleau	US5000084	Ruban membrane imperméabilisant pour la transition entre la baignoire et le mur	\$81.97

**i** Utilisé avec les baignoires et douches en acrylique et en plastique pour imperméabiliser les bords de la baignoire sans clouer la bride aux assemblages muraux. **Fabriqué aux États-Unis.**

### wedi® Colliers d'étanchéité Subliner Dry

Image du produit	Nom de l'article	Utilisation	Dimensions	Unité	Référence	Description	Prix de vente / pièce
	wedi® Joint pour tuyau sec Subliner	Collier flexible pour sceller les saillies de tuyaux de douche de 1/2 po à 3/4 po	4 3/4 x 4 3/4 po	1 pièce	US5000033*	Pour imperméabiliser les saillies de la pomme de douche dans les murs de douche	\$19.41
	wedi® Joint pour mitigeur Subliner Dry	Collier flexible pour l'étanchéité autour du mitigeur	ø 3 15/16 po	1 pièce	US5000000	Pour imperméabiliser les saillies de la pomme de douche dans les murs de douche	\$22.99

**i** Ils peuvent être installés dans toutes les installations de douche et de hammam wedi® Subliner Dry et le système wedi® Vapor 85. Dans les hammams, veillez à utiliser le mastic wedi® Sealant 620 ou wedi® S-DRY™ SEAL. Dans les ensembles de douche wedi Fundo® et lorsqu'ils sont appliqués sur des panneaux de construction wedi®, vous pouvez utiliser le mastic wedi® Joint Sealant classique pour installer les produits. **Fabriqué aux États-Unis.** \*Fabriqué en Pologne.

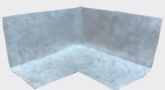
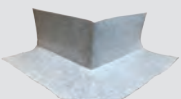

### wedi® Subliner Dry Corners ■ Bande de membrane imperméable carrelable pour les angles de construction

Image du produit	Nom de l'article	Utilisation	Dimensions	Unité	Référence	Description	Prix de vente / pièce
	wedi® Sous-couche pour angle intérieur sec	À appliquer sur tout angle intérieur situé à moins de 36 pouces de la douche.	4 3/4 x 4 3/4 x 2 1/4 po	2 pièces/sac	US5000007	Ruban membrane imperméable pour carrelage, détails pour les angles intérieurs dans le domaine de la construction	\$24.41
	wedi® Sous-couche pour angle extérieur sec	À appliquer sur tous les angles extérieurs situés à moins de 91 cm de la douche, y compris entre le socle et le sol.	4 3/4 x 4 3/4 x 2 1/4 po	2 pièces/sac	US5000008	Ruban membrane imperméable pour carrelage, détails pour les angles intérieurs dans le domaine de la construction	\$24.41

**i** Également utilisable avec les applications wedi® Subliner Dry, wedi® Vapor 85, et s'installe avec wedi® Sealant 620 ou wedi® S-DRY™ SEAL pour une étanchéité parfaite des joints. **Fabriqué aux États-Unis.**

## Accessoires d'installation

### wedi® Kits de fixation

Image du produit	Nom de l'article	Quantité d'utilisation	Contenu	Unité	Article n°	Description	Prix de vente / Kit
	wedi® Kit de fixation	Prévoir 1 vis et 1 rondelle wedi® par pied carré 2 de panneau de construction wedi®	100 vis à gros filetage wedi® 1 5/8 po et 100 rondelles en acier à languette wedi®	1 pièce	US5000070	100 rondelles à languette et vis wedi®	\$52.66
	wedi® Kit de fixation sans languettes	À utiliser pour les revêtements de sol avec des panneaux de 1/4 po, ainsi qu'avec le panneau de construction wedi® Vapor 85. Prévoyez d'utiliser 1 vis et rondelle wedi® par pied carré 2 de panneau de construction wedi®	100 vis à gros filetage wedi® 1 5/8 po et 100 rondelles en acier à languettes wedi®	1 pièce	US5000086	100 rondelles sans languette et vis wedi®	\$61.85

**i** Tête Phillips pour montants en bois, revêtement céramique haut de gamme (conforme ACQ). Pour une installation sur des structures en bois et en métal (calibre 20). Les rondelles à languettes sont dotées de quatre languettes pour une mise en place rapide et sûre. Les rondelles wedi® offrent un calibre solide conforme aux normes ISO et un risque de déformation réduit. Les capacités de charge sont testées de manière indépendante. Rondelles **Fabriqué aux États-Unis**. Screws made in Taiwan and Vietnam.

### wedi® Pack de rondelles

Image du produit	Nom de l'article	Diamètre	Unité	Référence	Description	Prix de vente / Paquet
	wedi® Pack maître pour rondelles	1 1/4 po	1000 pièces	US5000009	1000 pièces wedi® Rondelles à languette*	\$257.09

**i** Les rondelles à languettes sont dotées de quatre languettes pour une mise en place rapide et sûre. Les rondelles wedi offrent une épaisseur solide conforme aux normes ISO et un risque de déformation réduit. Les capacités de charge sont testées de manière indépendante. **Fabriqué aux États-Unis**.

\*Nombre déterminé en fonction du poids, le nombre réel peut varier

### wedi® Vis

Image du produit	Nom de l'article	Longueur	Unité	Référence	Description	Prix de vente / paquet
	wedi® Pack de vis Master	1 5/8 po	1000 pièces	US5000012	*1000 pièces vis wedi®	\$169.33
	wedi® Vis autotaraudeuses	1 1/4 po	100 pièces	US5000018	100 pièces wedi® Vis autotaraudeuses*	\$41.48

**i** Tête Phillips ; vis antirouille avec revêtement céramique (conformes à la norme ACQ) Utilisez des vis antirouille avec des ossatures en bois ou en métal de calibre 20 ou plus léger. Pour les ossatures métalliques de calibre plus lourd, utilisez des vis autotaraudeuses. Fabriquées à Taïwan et au Vietnam.

\*Nombre déterminé en fonction du poids, le nombre réel peut varier

**i** La colonne « Prix de détail » indique le prix de détail suggéré par pièce/unité en dollars américains.

## Accessoires d'installation

### wedi® Kit pour niche de douche sans rebord

Image du produit	Nom de l'article	Dimensions	Unité	Référence	Description	Prix de vente / Kit
	wedi® Kit pour niche de douche sans rebord	5 × 5 pi. Pour contreplaqué de 3/4 po. d'épaisseur.	1 pièce	US5000085	Système de supports pour encastrer des douches d'une taille maximale de 5 × 5 pi dans des sous-planchers en contreplaqué de 3/4 po.	\$802.92

**i** Pour encastrer des sous-planchers en contreplaqué monocouche de 23/32 po ou 3/4 po d'épaisseur.

Pour un receveur de douche sans rebord wedi Fundo® d'une taille maximale de 60 po. x 60 po. Peut être utilisé avec des solives massives 16 in. o.c. 2x10 ainsi qu'avec des solives préfabriquées. **Fabriqué aux États-Unis.**

**Le kit comprend :**

- 30 × supports en C
- 10 × supports pour solives
- 60 × vis à bois à tête plate Phillips
- 40 × Vis autoperceuses Phillips à tête plate longue avec ailettes
- 160 × Vis autoperceuses Phillips à tête plate courte avec ailettes

### wedi® Kit d'installation pour encastrement sans rebord Clips de fixation au sol

Image du produit	Nom de l'article	Unité	Référence	Description	Prix de vente / Kit
	Kit d'installation pour niche sans rebord wedi® Clips de sol	1 pièce	US5000095	À utiliser avec des panneaux de sous-plancher de 5/8 po	\$70.72

#### Installation en bref:



Scannez le code pour consulter les manuels d'installation étape par étape complets et à jour, ainsi que les vidéos.

## Pièces de rechange et kits pour siphons

### wedi® Fundo Click and Seal® Drain

Image du produit	Nom de l'article	Informations sur le produit	Unité	Référence	Description	Prix de vente / Kit
	wedi Fundo® Click and Seal® Kit de vidange 2"	Comprend le corps de vidange, le joint d'étanchéité, l'entretoise de compression, l'écrou de blocage, la clé pour crépine, le lubrifiant	1 pièce	US9400101	Kit de vidange à utiliser avec les receveurs de douche wedi Fundo®, wedi Fundo® sans rebord et wedi Fundo® Linear	\$46.10
	wedi Fundo® Click and Seal® Kit de remplacement pour tuyau en cuivre	Comprend un joint d'étanchéité spécial et une entretoise de compression pour tuyau en cuivre, lubrifiant	1 pièce	US9400100	Pour étanchéfier les raccords à joint d'étanchéité sur les tuyaux d'évacuation en cuivre	\$30.63
	wedi Fundo® Click and Seal® Kit de réglage en hauteur	Comprend une rallonge pour couvercle de drain, une bague d'alignement 1, un anneau élastique 2	1 pièce	077000054	Kit permettant de régler la hauteur des couvercles de drain jusqu'à 1 1/4 pouce, de les faire pivoter et de les déplacer latéralement de 3/16 pouce dans toutes les directions afin de les adapter à la disposition des carreaux et des joints. Ce kit peut également être utilisé avec les receveurs de douche wedi® S-DRY™ et S-DRY™ BFD si des couvercles de drain Fundo® sont utilisés.	\$19.89
	wedi Fundo® Click and Seal® Kit de lubrification	Comprend 20 tubes de 1 cc de lubrifiant Click and Seal	20 tubes/boîte	US9400001*	20 unités de lubrifiant synthétique à base de silicone wedi® pour les installations de drainage Click and Seal®	\$35.73
	wedi Fundo® Click and Seal® Kit de tuyaux 1 1/2 po	Comprend un joint d'étanchéité et une entretoise de compression	1 pièce	US9400105	Kit pour raccorder wedi® Fundo Click and Seal® Drain à des tuyaux d'évacuation de 1 1/2 po. Le drain standard s'adapte à un tuyau de 2 po.	\$53.96

**i** À acheter en tant qu'éléments de rechange. Les siphons wedi Fundo® Click and Seal® sont fournis avec les receveurs de douche individuels et les kits de douche. Siphon wedi Fundo® Click and Seal® et accessoires à utiliser avec les receveurs de douche wedi Fundo®, wedi Fundo® Curbless et wedi Fundo® Linear. Fabriqué au Portugal. **\*Fabriqué aux États-Unis.**

## wedi Fundo® Couvertres de drain (couvertres de drain ponctuels)

Tous les couvertres de siphon wedi® sont fabriqués en acier inoxydable américain solide et durable, avec des finitions de haute qualité qui résistent aux contraintes physiques et chimiques couramment rencontrées dans les installations de pièces humides. Les couvertres de siphon sont conçus pour un trafic très intense, découpés au laser pour plus de précision et finis à la main pour plus de sécurité. Les revêtements colorés sont appliqués à l'aide de procédés de revêtement PVD et céramique de première qualité. Pour un look plus personnalisé, vous pouvez choisir un couvercle de siphon carrelable qui peut être recouvert de carreaux à l'aide de colle/adhésif époxy ou de mastic d'étanchéité wedi®. Les couvertres de siphon ponctuels s'adaptent à la fois aux receveurs de douche wedi Fundo® et aux receveurs de douche sans rebord wedi Fundo®. Ils peuvent également être utilisés avec les receveurs de douche wedi® S-DRY™ et wedi® S-DRY™ BFD lorsqu'un kit de support de couvercle de siphon S-DRY™ Fundo est utilisé. Les étapes d'installation sont décrites dans les manuels des systèmes de douche Fundo.

### wedi Fundo® Couvercle de drain en acier inoxydable

Image du produit	Nom de l'article	Longueur x Largeur x Épaisseur	Unité	Référence	Description	Prix de vente/pièce
	wedi Fundo® Drain Cover SS	3 3/4 po. x 3 3/4 po. x 1/4po.	1 pièce	US1000057	Couvercle et cadre de siphon en acier inoxydable avec finition brossée	\$109.54

**i** Fabriqué aux États-Unis.

### wedi Fundo® Couvercle de drain en bronze patiné à l'huile

Image du produit	Nom de l'article	Longueur x Largeur x Épaisseur	Unité	Référence	Description	Prix de vente/pièce
	wedi Fundo® Cache-siphon ORB	3 3/4 po. x 3 3/4 po. x 1/4po.	1 pièce	US1000056	Couvercle de siphon et cadre en acier inoxydable avec finition bronze légèrement brossée/polie	\$245.02

**i** Fabriqué aux États-Unis.

### wedi Fundo® Couvercle de drain doré

Image du produit	Nom de l'article	Longueur x Largeur x Épaisseur	Unité	Référence	Description	Prix de vente/pièce
	wedi Fundo® Cache-siphon G	3 3/4 po. x 3 3/4 po. x 1/4po.	1 pièce	US1000055	Couvercle et cadre de drain en acier inoxydable avec finition dorée légèrement brossée/polie	\$245.02

**i** Fabriqué aux États-Unis.

### wedi Fundo® Couvercle de drain en laiton

Image du produit	Nom de l'article	Longueur x Largeur x Épaisseur	Unité	Référence	Description	Prix de vente/pièce
	wedi Fundo® Cache-siphon B	3 3/4 po. x 3 3/4 po. x 1/4po.	1 pièce	US1000062	Couvercle de siphon et cadre en acier inoxydable avec finition laiton brossé	\$245.02

**i** Fabriqué aux États-Unis.

### wedi Fundo® Couvercle de drain chromé

Image du produit	Nom de l'article	Longueur x Largeur x Épaisseur	Unité	Référence	Description	Prix de vente/pièce
	wedi Fundo® Cache-siphon C	3 3/4 po. x 3 3/4 po. x 1/4po.	1 pièce	US1000054	Couvercle de siphon et cadre en acier inoxydable avec finition chromée légèrement brossée/polie	\$245.02

**i** Fabriqué aux États-Unis.

### wedi Fundo® Couvercle de drain Champagne

Image du produit	Nom de l'article	Longueur x Largeur x Épaisseur	Unité	Référence	Description	Prix de vente/pièce
	wedi Fundo® Cache-siphon CHA	3 3/4 po. x 3 3/4 po. x 1/4po.	1 pièce	US1000124	Couvercle et cadre de siphon en acier inoxydable avec finition champagne	\$259.00

**i** Fabriqué aux États-Unis.

### wedi Fundo® Couvercle de drain blanc

Image du produit	Nom de l'article	Longueur x Largeur x Épaisseur	Unité	Référence	Description	Prix de vente/pièce
	wedi Fundo® Cache-siphon WHT	3 3/4 po. x 3 3/4 po. x 1/4po.	1 pièce	US1000125	Couvercle de siphon et cadre en acier inoxydable avec finition blanche mate	\$259.00

**i** Fabriqué aux États-Unis.

**i** La colonne « Prix de détail » indique le prix de détail suggéré par pièce/unité en dollars américains.

## wedi Fundo® Couvertres de drain (couvertres de drain ponctuels)

### wedi Fundo® Couvertre de drain noir mat

Image du produit	Nom de l'article	Longueur x Largeur x Épaisseur	Unité	Référence	Description	Prix de vente/pièce
	wedi Fundo® Cache-siphon MB	3 3/4 x 3 3/4 x 1/4 po.	1 pièce	US1000058	Couvertre de siphon et cadre en acier inoxydable avec finition noir mat	\$219.08

**i** À utiliser avec le receveur de douche wedi Fundo® et le receveur de douche sans rebord wedi Fundo®. Comprend le couvertre et le cadre. **Fabriqué aux États-Unis.**

### wedi Fundo® Couvertre de drain chromé à fentes

Image du produit	Nom de l'article	Longueur x Largeur x Épaisseur	Unité	Référence	Description	Prix de vente/pièce
	wedi Fundo® Cache-siphon CSL	3 3/4 x 3 3/4 x 1/4 po.	1 pièce	US1000053	Couvertre de drain et cadre en acier inoxydable avec finition chromée légèrement brossée/polie et conception à fentes.	\$273.31

**i** À utiliser avec le receveur de douche wedi Fundo® et le receveur de douche sans rebord wedi Fundo®. Comprend le couvertre et le cadre. **Fabriqué aux États-Unis.**

### wedi Fundo® Couvertre de drain carrelable 1/4 po

Image du produit	Nom de l'article	Longueur x Largeur x Épaisseur	Unité	Référence	Description	Prix de vente/pièce
	wedi Fundo® Cache-siphon T14	3 3/4 x 3 3/4 x 1/4 po.	1 pièce	US1000060	Couvertre de drain avec grille à carrelage et cadre en acier inoxydable, à utiliser avec des carreaux de 1/4 pouce	\$185.04

**i** À utiliser avec le receveur de douche wedi Fundo® et le receveur de douche sans rebord wedi Fundo®. À utiliser avec des assemblages de carreaux d'une épaisseur de 1/4 po. Comprend le couvertre et le cadre. **Fabriqué aux États-Unis.**

**i** La surface de la plaque de recouvrement carrelable est surélevée de 1/16 in. par rapport à la surface carrelée d'une base Fundo. Pour une pose de carrelage à fleur, il est possible d'utiliser le mastic d'étanchéité wedi® Joint Sealant pour coller le carrelage à l'intérieur du recouvrement, ce qui réduit la hauteur par rapport à la couche de mortier-colle sous le carrelage sur la base de douche.

### wedi Fundo® Couvertre de drain carrelable 3/8 po

Image du produit	Nom de l'article	Longueur x Largeur x Épaisseur	Unité	Référence	Description	Prix de vente/pièce
	wedi Fundo® Cache-siphon T38	3 3/4 x 3 3/4 x 3/8 po.	1 pièce	US1000047	Couvertre de drain avec grille à carrelage et cadre en acier inoxydable, à utiliser avec des carreaux de 3/8 pouce	\$185.04

**i** À utiliser avec le receveur de douche wedi Fundo® et le receveur de douche sans rebord wedi Fundo®. À utiliser avec des assemblages de carreaux de 3/8 pouce d'épaisseur. Comprend le couvertre et le cadre. **Fabriqué aux États-Unis.**

**i** La surface de la plaque de recouvrement carrelable est surélevée de 1,5 mm par rapport à la surface carrelée d'une base Fundo. Pour une installation à fleur, il est possible d'utiliser le mastic d'étanchéité wedi® Joint Sealant spot bonding pour poser le carrelage à l'intérieur du recouvrement, ce qui réduit la hauteur par rapport à la couche de mortier-colle sous le carrelage de la base de douche.

## wedi Fundo® Couvertres de drainage linéaires et cadres de couverture

### wedi Fundo® Couvertre de drain linéaire MB



Nom de l'article	Largeur x Longueur x Hauteur	Compatible avec	Unité	Référence	Description	Prix de détail/pièce
wedi® Couvertre de drain linéaire MB27	1 49/64 po x 27 11/64 po x 33/64 po	wedi Fundo® Receveurs de douche linéaires ou modulaires linéaires avec canaux d'écoulement de 27 19/32 po	1 pièce	US1000082	Couvertre de drain en acier inoxydable avec finition noire mate légèrement brossée/polie	\$398.80
wedi® Couvertre de drain linéaire MB31	1 49/64 po x 31 7/64 po x 33/64 po	wedi Fundo® Receveurs de douche linéaires ou modulaires linéaires avec canaux d'évacuation de 31 1/2 pouces	1 pièce	US1000095	Couvertre de drain en acier inoxydable avec finition noire mate légèrement brossée/polie	\$424.33
wedi® Couvertre de drain linéaire MB35	1 49/64 po x 35 3/64 po x 33/64 po	wedi Fundo® Receveurs de douche linéaires ou modulaires avec canaux d'écoulement de 35 7/16 pouces	1 pièce	US1000102	Couvertre de drain en acier inoxydable avec finition noire mate légèrement brossée/polie	\$445.60
wedi® Couvertre de drain linéaire MB43	1 49/64 po x 42 29/32 po x 33/64 po	wedi Fundo® Receveurs de douche linéaires ou modulaires avec canaux d'écoulement de 43 19/64 po	1 pièce	US1000083	Couvertre de drain en acier inoxydable avec finition noire mate légèrement	\$466.87

**i** À utiliser avec les receveurs de douche linéaires ou les modules linéaires wedi Fundo® Comprend un couvertre et des supports. Pour des hauteurs d'installation comprises entre 3/16 pouces et 1 pouce. **Fabriqué aux États-Unis.**

### wedi Fundo® Couverture de drain linéaire SS



Nom de l'article	Largeur × Longueur × Hauteur	Compatible avec	Unité	Référence	Description	Prix de détail/pièce
wedi® Couverture de drain linéaire SS27	1 49/64 po. x 27 11/64 po. x 33/64po.	wedi Fundo® Receveurs de douche linéaires ou modulaires linéaires avec canaux d'évacuation de 27 19/32 pouces	1 pièce	US1000084	Couvercle de siphon en acier inoxydable avec finition brossée	\$240.35
wedi® Couverture de drain linéaire SS31	1 49/64 po. x 31 7/64 po. x 33/64 po.	wedi Fundo® Receveurs de douche linéaires ou modulaires linéaires avec canaux d'évacuation de 31 1/2 pouces	1 pièce	US1000094	Couvercle de siphon en acier inoxydable avec finition brossée	\$275.44
wedi® Couverture de drain linéaire SS35	1 49/64 po. x 35 3/64 po. x 33/64 po.	wedi Fundo® Receveurs de douche linéaires ou modulaires linéaires avec canaux d'évacuation de 35 7/16 inch pouces	1 pièce	US1000101	Couvercle de siphon en acier inoxydable avec finition brossée	\$286.07
wedi® Couverture de drain linéaire SS43	1 49/64 po. x 42 29/32 po. x 33/64 po.	wedi Fundo® Receveurs de douche linéaires ou modulaires linéaires avec canaux d'évacuation de 43 19/64 pouces	1 pièce	US1000085	Couvercle de siphon en acier inoxydable avec finition brossée	\$305.22

**i** À utiliser avec les receveurs de douche linéaires ou les modules linéaires wedi Fundo®. Comprend un couvercle et des supports. Pour des hauteurs d'installation comprises entre 3/16 po et 1 po. **Fabriqué aux États-Unis.**

### wedi Fundo® Couverture de drain linéaire B

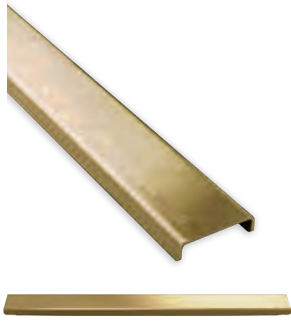

Nom de l'article	Largeur × Longueur × Hauteur	Compatible avec	Unité	Référence	Description	Prix de détail/pièce
wedi® Couverture de drain linéaire B27	1 49/64 po. x 27 11/64 po. x 33/64po.	wedi Fundo® Linéaire ou Receveurs de douche modulaires linéaires avec canaux d'écoulement de 27 19/32 pouces	1 pièce	US1000090	Couvercle de siphon en Acier inoxydable avec finition laiton légèrement brossé/polissé	\$445.60
wedi® Couverture de drain linéaire B31	1 49/64 po. x 31 7/64 po. x 33/64 po.	wedi Fundo® Linéaire ou Receveurs de douche modulaires linéaires avec canaux de drainage de 31 1/2 po	1 pièce	US1000096	Couvercle de siphon en Acier inoxydable avec finition laiton légèrement brossé/polissé	\$509.40
wedi® Couverture de drain linéaire B35	1 49/64 po. x 35 3/64 po. x 33/64 po.	wedi Fundo® Linéaire ou Receveurs de douche modulaires linéaires avec canaux d'évacuation de 35 7/16 pouces	1 pièce	US1000103	Couvercle de siphon en Acier inoxydable avec finition laiton légèrement brossé/polissé	\$541.31
wedi® Couverture de drain linéaire B43	1 49/64 po. x 42 29/32 po. x 33/64 po.	wedi Fundo® Linéaire ou Receveurs de douche modulaires linéaires avec canaux de drainage de 43 19/64 po	1 pièce	US1000091	Couvercle de siphon en Acier inoxydable avec finition laiton légèrement brossé/polissé	\$562.58

**i** À utiliser avec les receveurs de douche linéaires ou les modules linéaires wedi Fundo®. Comprend un couvercle et des supports. Pour des hauteurs d'installation comprises entre 3/16 pouces et 1 pouce. **Fabriqué aux États-Unis.**

### wedi Fundo® Couverture de drain linéaire C



Nom de l'article	Largeur × Longueur × Hauteur	Compatible avec	Unité	Référence	Description	Prix de détail/pièce
wedi® Couverture de drain linéaire C27	1 49/64 po. x 27 11/64 po. x 33/64po.	wedi Fundo® Receveurs de douche linéaires ou modulaires avec canaux d'écoulement de 27 19/32 pouces	1 pièce	US1000126	Couvercle de drain en acier inoxydable avec finition chromée polie	\$447.74
wedi® Couverture de drain linéaire C31	1 49/64 po. x 31 7/64 po. x 33/64 po.	wedi Fundo® Receveurs de douche linéaires ou modulaires avec canaux d'écoulement de 31 1/2 pouces	1 pièce	US1000127	Couvercle de drain en acier inoxydable avec finition chromée polie	\$524.50
wedi® Couverture de drain linéaire C35	1 49/64 po. x 35 3/64 po. x 33/64 po.	wedi Fundo® Receveurs de douche linéaires ou modulaires avec canaux d'écoulement de 35 7/16 pouces	1 pièce	US1000128	Couvercle de drain en acier inoxydable avec finition chromée polie	\$552.92
wedi® Couverture de drain linéaire C43	1 49/64 po. x 42 29/32 po. x 33/64 po.	wedi Fundo® Receveurs de douche linéaires ou modulaires avec canaux d'écoulement de 43 19/64 pouces	1 pièce	US1000129	Couvercle de drain en acier inoxydable avec finition chromée polie	\$575.67

**i** À utiliser avec les receveurs de douche linéaires ou les modules linéaires wedi Fundo®. Comprend un couvercle et des supports. Pour des hauteurs d'installation comprises entre 3/16 po et 1 po. **Fabriqué aux États-Unis.**

### wedi Fundo® Couverture de drain linéaire T



Nom de l'article	Largeur × Longueur × Hauteur	Compatible avec	Unité	Référence	Description	Prix de détail/pièce
wedi® Couverture de drain linéaire T27	1 49/64 po. x 27 11/64 po. x 33/64po.	wedi Fundo® Receveurs de douche linéaires ou modulaires avec canaux d'écoulement de 27 19/32 pouces	1 pièce	US1000086	Couvercle de drain en acier inoxydable avec finition carrelable	\$265.44
wedi® Couverture de drain linéaire T31	1 49/64 po. x 31 7/64 po. x 33/64 po.	wedi Fundo® Receveurs de douche linéaires ou modulaires avec canaux d'écoulement de 31 1/2 pouces	1 pièce	US1000097	Couvercle de drain en acier inoxydable avec finition carrelable	\$289.27
wedi® Couverture de drain linéaire T35	1 49/64 po. x 35 3/64 po. x 33/64 po.	wedi Fundo® Receveurs de douche linéaires ou modulaires avec canaux d'écoulement de 35 7/16 pouces	1 pièce	US1000104	Couvercle de drain en acier inoxydable avec finition carrelable	\$307.34
wedi® Couverture de drain linéaire T43	1 49/64 po. x 42 29/32 po. x 33/64 po.	wedi Fundo® Receveurs de douche linéaires ou modulaires avec canaux d'écoulement de 43 19/64 pouces	1 pièce	US1000087	Couvercle de drain en acier inoxydable avec finition carrelable	\$329.68

**i** À utiliser avec les receveurs de douche linéaires ou les modules linéaires wedi Fundo®. Comprend un couvercle et un ensemble de supports. Pour une hauteur de pose de carrelage comprise entre 3/16 pouces et 1 pouce, inverser pour un carrelage plus fin ou plus épais. **Fabriqué aux États-Unis.**

**i** La colonne « Prix de détail » indique le prix de détail suggéré par pièce/unité en dollars américains.

## wedi Fundo® Cache-siphon CP



**i** À utiliser avec les receveurs de douche linéaires ou les modules linéaires wedi Fundo®. Comprend un couvercle et des supports. Pour des hauteurs d'installation comprises entre 3/16 po et 1 po.  
**Fabriqué aux États-Unis.**

Nom de l'article	Largeur × Longueur × Hauteur	Compatible avec	Unité	Référence	Description	Prix de vente/pièce
wedi Fundo® Cache-siphon linéaire CP27	1 49/64 po. x 27 11/64 po. x 33/64 po.	wedi Fundo® Receveurs de douche linéaires ou modulaires linéaires avec canaux d'écoulement de 27 19/32 po	1 pièce	US1000108	Couvercle de drain en acier inoxydable avec finition chromée polie et design perforé	\$447.74
wedi Fundo® Cache-siphon linéaire CP31	1 49/6 po. x 31 7/64 po. x 33/64 po.	wedi Fundo® Receveurs de douche linéaires ou modulaires avec canaux d'écoulement de 31 1/2 pouces	1 pièce	US1000112	Couvercle de drain en acier inoxydable avec finition chromée polie et design perforé	\$524.50
wedi Fundo® Cache-siphon linéaire CP35	1 49/64 po. x 35 3/64 po. x 33/6 po.	wedi Fundo® Receveurs de douche linéaires ou modulaires avec canaux d'écoulement de 35 7/16 pouces	1 pièce	US1000116	Couvercle de drain en acier inoxydable avec finition chromée polie et design perforé	\$552.92
wedi Fundo® Cache-siphon linéaire CP43	1 49/64 po. x 42 29/32 po. x 33/64 po.	wedi Fundo® Receveurs de douche linéaires ou modulaires avec canaux d'écoulement de 43 19/64 pouces	1 pièce	US1000120	Couvercle de drain en acier inoxydable avec finition chromée polie et design perforé	\$575.67

## wedi Fundo® Cache-siphon MBP



**i** À utiliser avec les receveurs de douche linéaires ou les modules linéaires wedi Fundo®. Comprend un couvercle et des supports. Pour des hauteurs d'installation comprises entre 3/16 po et 1 po.  
**Fabriqué aux États-Unis.**

Nom de l'article	Largeur × Longueur × Hauteur	Compatible avec	Unité	Référence	Description	Prix de vente/pièce
wedi Fundo® Cache-siphon linéaire MBP27	1 49/64 po. x 27 11/64 po. x 33/64 po.	wedi Fundo® Linéaire ou Receveurs de douche modulaires linéaires avec canaux d'écoulement de 27 19/32 pouces	1 pièce	US1000109	Couvercle de siphon fabriqué en acier inoxydable avec finition noir mat et design perforé	\$407.94
wedi Fundo® Cache-siphon linéaire MBP31	1 49/6 po. x 31 7/64 po. x 33/64 po.	wedi Fundo® Linéaire ou Receveurs de douche modulaires linéaires avec canaux d'écoulement de 31 1/2 pouces	1 pièce	US1000113	Couvercle de siphon fabriqué en acier inoxydable avec finition noir mat et design perforé	\$439.21
wedi Fundo® Cache-siphon linéaire MBP35	1 49/64 po. x 35 3/64 po. x 33/6 po.	wedi Fundo® Linéaire ou Receveurs de douche modulaires linéaires avec canaux d'écoulement de 35 7/16 pouces	1 pièce	US1000117	Couvercle de siphon fabriqué en acier inoxydable avec finition noir mat et design perforé	\$453.43
wedi Fundo® Cache-siphon linéaire MBP43	1 49/64 po. x 42 29/32 po. x 33/64 po.	wedi Fundo® Linéaire ou Receveurs de douche modulaires linéaires avec canaux d'écoulement de 43 19/64 pouces	1 pièce	US1000121	Couvercle de siphon fabriqué en acier inoxydable avec finition noir mat et design perforé	\$476.16

## wedi Fundo® Cache-siphon SSP



**i** À utiliser avec les receveurs de douche linéaires ou les modules linéaires wedi Fundo®. Comprend un couvercle et des supports. Pour des hauteurs d'installation comprises entre 3/16 po et 1 po.  
**Fabriqué aux États-Unis.**

Nom de l'article	Largeur × Longueur × Hauteur	Compatible avec	Unité	Référence	Description	Prix de vente/pièce
wedi Fundo® Cache-siphon linéaire SSP27	1 49/64 po. x 27 11/64 po. x 33/64 po.	wedi Fundo® Linéaire ou Receveurs de douche modulaires linéaires avec canaux d'écoulement de 27 19/32 pouces	1 pièce	US1000110	Couvercle de siphon en Acier inoxydable avec finition naturelle et design perforé	\$244.84
wedi Fundo® Cache-siphon linéaire SSP31	1 49/6 po. x 31 7/64 po. x 33/64 po.	wedi Fundo® Linéaire ou Receveurs de douche modulaires linéaires avec canaux d'écoulement de 31 1/2 pouces	1 pièce	US1000114	Couvercle de siphon en Acier inoxydable avec finition naturelle et design perforé	\$282.86
wedi Fundo® Cache-siphon linéaire SSP35	1 49/64 po. x 35 3/64 po. x 33/6 po.	wedi Fundo® Linéaire ou Receveurs de douche modulaires linéaires avec canaux d'écoulement de 35 7/16 pouces	1 pièce	US1000118	Couvercle de siphon en Acier inoxydable avec finition naturelle et design perforé	\$297.07
wedi Fundo® Cache-siphon linéaire SSP43	1 49/64 po. x 42 29/32 po. x 33/64 po.	wedi Fundo® Linéaire ou Receveurs de douche modulaires linéaires avec canaux d'écoulement de 43 19/64 pouces	1 pièce	US1000122	Couvercle de siphon en Acier inoxydable avec finition naturelle et design perforé	\$312.60

## wedi Fundo® Cache-siphon BP



**i** À utiliser avec les receveurs de douche linéaires ou les modules linéaires wedi Fundo®. Comprend un couvercle et des supports. Pour des hauteurs d'installation comprises entre 3/16 po et 1 po.  
**Fabriqué aux États-Unis.**

Nom de l'article	Largeur × Longueur × Hauteur	Compatible avec	Unité	Référence	Description	Prix de vente/pièce
wedi Fundo® Cache-siphon linéaire BP27	1 49/64 po. x 27 11/64 po. x 33/64 po.	wedi Fundo® Linéaire ou Receveurs de douche modulaires linéaires avec canaux d'écoulement de 27 19/32 pouces	1 pièce	US1000111	Couvercle de drain en acier inoxydable avec finition en laiton brossé et design perforé	\$447.74
wedi Fundo® Cache-siphon linéaire BP31	1 49/6 po. x 31 7/64 po. x 33/64 po.	wedi Fundo® Linéaire ou Receveurs de douche modulaires linéaires avec canaux d'écoulement de 31 1/2 pouces	1 pièce	US1000115	Couvercle de drain en acier inoxydable avec finition en laiton brossé et design perforé	\$524.50
wedi Fundo® Cache-siphon linéaire BP35	1 49/64 po. x 35 3/64 po. x 33/6 po.	wedi Fundo® Linéaire ou Receveurs de douche modulaires linéaires avec canaux d'écoulement de 35 7/16 pouces	1 pièce	US1000119	Couvercle de drain en acier inoxydable avec finition en laiton brossé et design perforé	\$552.92
wedi Fundo® Cache-siphon linéaire BP43	1 49/64 po. x 42 29/32 po. x 33/64 po.	wedi Fundo® Linéaire ou Receveurs de douche modulaires linéaires avec canaux d'écoulement de 43 19/64 pouces	1 pièce	US1000123	Couvercle de drain en acier inoxydable avec finition en laiton brossé et design perforé	\$575.67

## wedi Fundo® Cadre de recouvrement pour siphon linéaire SS



**i** À utiliser avec les receveurs de douche linéaires ou les modules linéaires wedi Fundo®. Permet de séparer/protéger les bords de l'assemblage de carreaux et d'assurer la transition vers le siphon linéaire et le cache-siphon. Se compose d'un cadre et

Nom de l'article	Largeur × Longueur × Hauteur	Compatible avec	Unité	Référence	Description	Prix de vente/pièce
wedi Fundo® Cadre de recouvrement pour siphon linéaire SS27	2 9/16 po. x 28 po. x 1/4 po.	wedi Fundo® Receveurs de douche linéaires ou modulaires linéaires avec canaux d'évacuation de 27 19/32 pouces	1 pièce	676800061	Couvercle de drain Encadrement en acier inoxydable avec finition brossée. À utiliser avec les couvercles de drain linéaires de 27 pouces.	\$262.38
wedi Fundo® Cadre de recouvrement pour siphon linéaire SS31	2 9/16 po. x 32 po. x 1/4 po.	wedi Fundo® Receveurs de douche linéaires ou modulaires linéaires avec canaux d'évacuation de 31 1/2 pouces	1 pièce	US1000098	Couvercle de drain Encadrement en acier inoxydable avec finition brossée. À utiliser avec les couvercles de drain linéaires de 31 pouces.	\$263.74
wedi Fundo® Cadre de recouvrement pour siphon linéaire SS35	2 9/16 po. x 35 po. x 1/4 po.	wedi Fundo® Receveurs de douche linéaires ou modulaires linéaires avec canaux d'évacuation de 35 7/16 pouces	1 pièce	US1000105	Couvercle de drain Encadrement en acier inoxydable avec finition brossée. À utiliser avec les couvercles de drain linéaires de 35 pouces.	\$264.81
wedi Fundo® Cadre de recouvrement pour siphon linéaire SS43	2 9/16 po. x 43 po. x 1/4 po.	wedi Fundo® Receveurs de douche linéaires ou modulaires linéaires avec canaux d'évacuation de 43 19/64 pouces	1 pièce	676800064	Couvercle de drain Encadrement en acier inoxydable avec finition brossée. À utiliser avec les couvercles de drain linéaires de 43 pouces.	\$267.49

## wedi Fundo® Cadre de recouvrement pour siphon linéaire B



**i** À utiliser avec les receveurs de douche linéaires ou les modules linéaires wedi Fundo®. Permet de séparer/protéger les bords de l'assemblage de carreaux et d'assurer la transition vers le siphon linéaire et le cache-siphon. Se compose d'un cadre et

Nom de l'article	Largeur × Longueur × Hauteur	Compatible avec	Unité	Référence	Description	Prix de vente/pièce
wedi Fundo® Cadre de recouvrement pour siphon linéaire B27	2 9/16 po. x 28 po. x 1/4 po.	wedi Fundo® Receveurs de douche linéaires ou modulaires linéaires avec canaux d'évacuation de 27 19/32 pouces	1 pièce	US1000092	Couvercle de drain Encadrement en acier inoxydable avec finition brossée. À utiliser avec les couvercles de drain linéaires de 27 pouces.	\$413.69
wedi Fundo® Cadre de recouvrement pour siphon linéaire B31	2 9/16 po. x 32 po. x 1/4 po.	wedi Fundo® Receveurs de douche linéaires ou modulaires linéaires avec canaux d'évacuation de 31 1/2 pouces	1 pièce	US1000100	Couvercle de drain Encadrement en acier inoxydable avec finition brossée. À utiliser avec les couvercles de drain linéaires de 31 pouces.	\$424.33
wedi Fundo® Cadre de recouvrement pour siphon linéaire B35	2 9/16 po. x 35 po. x 1/4 po.	wedi Fundo® Receveurs de douche linéaires ou modulaires linéaires avec canaux d'évacuation de 35 7/16 pouces	1 pièce	US1000107	Couvercle de drain Encadrement en acier inoxydable avec finition brossée. À utiliser avec les couvercles de drain linéaires de 35 pouces.	\$434.96
wedi Fundo® Cadre de recouvrement pour siphon linéaire B43	2 9/16 po. x 43 po. x 1/4 po.	wedi Fundo® Receveurs de douche linéaires ou modulaires linéaires avec canaux d'évacuation de 43 19/64 pouces	1 pièce	US1000093	Couvercle de drain Encadrement en acier inoxydable avec finition brossée. À utiliser avec les couvercles de drain linéaires de 43 pouces.	\$445.60

**i** Les revêtements colorés sont réalisés en PVD et en céramique de qualité supérieure et durable.

## wedi Fundo® Cadre de recouvrement pour siphon linéaire MB

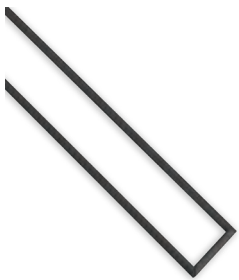

**i** À utiliser avec les receveurs de douche linéaires ou les modules linéaires wedi Fundo®. Permet de séparer/protéger les bords de l'assemblage de carreaux et d'assurer la transition vers le siphon linéaire et le cache-siphon. Se compose d'un cadre et

Nom de l'article	Largeur × Longueur × Hauteur	Compatible avec	Unité	Référence	Description	Prix de vente/pièce
wedi Fundo® Linear Drain Cover Frame MB27	2 9/16 po. x 28 po. x 1/4 po.	wedi Fundo® Receveurs de douche linéaires ou modulaires linéaires avec canaux d'évacuation de 27 19/32 pouces	1 pièce	US1000088	Couvercle de drain Encadrement en acier inoxydable avec finition noire mate. À utiliser avec les couvercles de drain linéaires de 27 pouces.	\$360.52
wedi Fundo® Linear Drain Cover Frame MB31	2 9/16 po. x 32 po. x 1/4 po.	wedi Fundo® Receveurs de douche linéaires ou modulaires linéaires avec canaux d'évacuation de 31 1/2 pouces	1 pièce	US1000099	Couvercle de drain Encadrement en acier inoxydable avec finition noire mate. À utiliser avec les couvercles de drain linéaires de 31 pouces.	\$371.15
wedi Fundo® Linear Drain Cover Frame MB35	2 9/16 po. x 35 po. x 1/4 po.	wedi Fundo® Receveurs de douche linéaires ou modulaires linéaires avec canaux d'évacuation de 35 7/16 pouces	1 pièce	US1000106	Couvercle de drain Encadrement en acier inoxydable avec finition noire mate. À utiliser avec les couvercles de drain linéaires de 35 pouces.	\$381.79
wedi Fundo® Linear Drain Cover Frame MB43	2 9/16 po. x 43 po. x 1/4 po.	wedi Fundo® Receveurs de douche linéaires ou modulaires linéaires avec canaux d'évacuation de 43 19/64 pouces	1 pièce	US1000089	Couvercle de drain Encadrement en acier inoxydable avec finition noire mate. À utiliser avec les couvercles de drain linéaires de 43 pouces.	\$392.42

## wedi Fundo® Cadre de recouvrement pour siphon linéaire C



**i** À utiliser avec les receveurs de douche linéaires ou les modules linéaires wedi Fundo®. Permet de séparer/protéger les bords de l'assemblage de carreaux et d'assurer la transition vers le siphon linéaire et le cache-siphon. Se compose d'un cadre et

Nom de l'article	Largeur × Longueur × Hauteur	Compatible avec	Unité	Référence	Description	Prix de vente/pièce
wedi Fundo® Linear Drain Cover Frame C27	2 9/16 po. x 28 po. x 1/4 po.	wedi Fundo® Receveurs de douche linéaires ou modulaires linéaires avec canaux d'évacuation de 27 19/32 pouces	1 pièce	US1000130	Couvercle de drain Encadrement en acier inoxydable avec finition chromée polie. À utiliser avec les couvercles de drain linéaires de 27 pouces.	\$426.42
wedi Fundo® Linear Drain Cover Frame C31	2 9/16 po. x 32 po. x 1/4 po.	wedi Fundo® Receveurs de douche linéaires ou modulaires linéaires avec canaux d'évacuation de 31 1/2 pouces	1 pièce	US1000131	Couvercle de drain Encadrement en acier inoxydable avec finition chromée polie. À utiliser avec les couvercles de drain linéaires de 31 pouces.	\$439.21
wedi Fundo® Linear Drain Cover Frame C35	2 9/16 po. x 35 po. x 1/4 po.	wedi Fundo® Receveurs de douche linéaires ou modulaires linéaires avec canaux d'évacuation de 35 7/16 pouces	1 pièce	US1000132	Couvercle de drain Encadrement en acier inoxydable avec finition chromée polie. À utiliser avec les couvercles de drain linéaires de 35 pouces.	\$468.17
wedi Fundo® Linear Drain Cover Frame C43	2 9/16 po. x 43 po. x 1/4 po.	wedi Fundo® Receveurs de douche linéaires ou modulaires linéaires avec canaux d'évacuation de 43 19/64 pouces	1 pièce	US1000133	Couvercle de drain Encadrement en acier inoxydable avec finition chromée polie. À utiliser avec les couvercles de drain linéaires de 43 pouces.	\$476.97

## Installation en bref :

### Couvercle de drain linéaire



### Couvercle de drain linéaire modulaire



### Cadre de couvercle de drain linéaire



## wedi® Étagères pour niche de douche

**i** La colonne « Prix de détail » indique le prix de détail suggéré par pièce/unité en dollars américains.

Image du produit	Nom de l'article	Largeur × Longueur × Hauteur	Matériau	Unité	Référence	Description	Prix de détail/pièce
	wedi® Étagère de niche de douche en verre	11 7/8 x 3 1/2 x 3/8 po.	Verre trempé	1 pièce	US3000050	Étagère de niche solide en verre de sécurité transparent à faible teneur en fer avec finition polie au crayon à l'avant	\$60.62
	wedi® Étagère de niche pour douche en acier inoxydable	11 7/8 x 3 1/2 x 1/8 po.	Acier inoxydable brossé	1 pièce	US3000245	Étagère à fentes en acier inoxydable avec finition brossée	\$162.18
	wedi® Étagère de niche pour douche Noir mat	11 7/8 x 3 1/2 x 1/8 po.	Aluminium anodisé noir mat	1 pièce	US3000246	Étagère de niche à fentes en aluminium avec finition noir mat	\$148.89



**i** À intégrer dans les niches de douche préfabriquées wedi® avec ouvertures de 12 pouces de large. Les étagères sont fabriquées en verre de sécurité transparent trempé à faible teneur en fer de 3/8 po. d'épaisseur, en acier inoxydable 304 brossé de 1/8 po. d'épaisseur ou en aluminium anodisé noir mat de 1/8 po. d'épaisseur. Ces étagères peuvent être installées sur des carreaux verticaux posés sur les côtés et à l'arrière à l'intérieur des niches. Un matériau de joint de dilatation transparent en silicone ou de la couleur du coulis (mastic/calfeutrage) doit être utilisé dans les joints entre les étagères et les carreaux. Il est recommandé de protéger les étagères avec du ruban adhésif temporaire afin d'éviter que ces matériaux ne se déposent sur les surfaces des étagères qui seront visibles par la suite. **Fabriqué aux États-Unis.**

## wedi Fundo® Kits de douche

wedi Fundo® Kit de douche ■ Système d'étanchéité complet pour sols de douche carrelés avec point d'évacuation central ou décentré



Emplacement de l'évacuation	Dimensions de la base incluse	Unité	Référence	Prix de détail/kit
Évacuation centrale	36 x 36 po.	1 kit	US2000002	\$1,434.14
Évacuation centrale	36 x 48 po.	1 kit	US2000009	\$1,754.22
Évacuation centrale	36 x 60 po.	1 kit	US2000003	\$1,925.61
Évacuation centrale	36 x 72 po.	1 kit	US2000001	\$2,239.49
Drain décentré	36 x 72 po.	1 kit	US2000008	\$2,239.49
Évacuation centrale	42 x 42 po.	1 kit	US2000015	\$1,743.89
Évacuation centrale	42 x 60 po.	1 kit	US2000013	\$2,218.84
Évacuation centrale	42 x 72 po.	1 kit	US2000014	\$2,476.97
Évacuation centrale	48 x 48 po.	1 kit	US2000010	\$2,012.34
Évacuation centrale	48 x 60 po.	1 kit	US2000011	\$2,373.72
Évacuation centrale	48 x 72 po.	1 kit	US2000012	\$2,683.47

**i** Nos kits de douche complets offrent une plus grande commodité ainsi que des économies supplémentaires par rapport à l'achat de produits individuels.

wedi® Couverture de drain en acier inoxydable inclus, d'autres couvercles de drain sont vendus séparément. Assemblé aux États-Unis à partir de composants **Fabriqué aux États-Unis** et en Allemagne.

**Chaque kit comprend :**

- wedi Fundo® receveur de douche dans la taille choisie
- wedi® Panneaux de construction pour recouvrir trois parois de douche (une paroi longue, deux parois courtes) jusqu'à 80 pouces de hauteur
- wedi® Fundo Click and Seal® unité de vidange
- wedi® Fundo Couverture de siphon SS (acier inoxydable)
- 10.5 oz Cartouches de mastic d'étanchéité wedi®
- wedi Fundo® Appui de douche
- wedi® Kit de fixation (1 vis/rondelles, boîte de 100 pièces)
- wedi® Spatule d'angle
- wedi® Collet de vanne mélangeuse Subliner Dry ou wedi® S-DRY™
- wedi® Subliner Dry ou wedi® S-DRY™ Pipe Seal

## wedi Fundo® Kit de douche NOJS ■ wedi® Mastic d'étanchéité vendu séparément



Emplacement du siphon	Dimensions de la base incluse	Unité	Référence	Prix de vente au détail/kit
Évacuation centrale	36 x 36 po.	1 kit	US2100001	\$1,210.09
Évacuation centrale	36 x 48 po.	1 kit	US2100002	\$1,498.16
Évacuation centrale	36 x 60 po.	1 kit	US2100004	\$1,669.55
Évacuation centrale	36 x 72 po.	1 kit	US2100007	\$1,983.43
Drain décentré	36 x 72 po.	1 kit	US2100010	\$1,983.43
Évacuation centrale	42 x 42 po.	1 kit	US2100005	\$1,487.83
Évacuation centrale	42 x 60 po.	1 kit	US2100006	\$1,930.78
Évacuation centrale	42 x 72 po.	1 kit	US2100008	\$2,188.90
Évacuation centrale	48 x 48 po.	1 kit	US2100003	\$1,756.28
Évacuation centrale	48 x 60 po.	1 kit	US2100011	\$2,085.65
Évacuation centrale	48 x 72 po.	1 kit	US2100009	\$2,395.40

**i** Ces kits ne contiennent pas de mastic d'étanchéité wedi® (peut être acheté séparément - voir Accessoires d'installation)

Assemblé aux États-Unis à partir de composants **Fabriqué aux États-Unis** et en Allemagne.

## wedi Fundo® Kits de douche sans rebord

### wedi Fundo® Kit de douche sans rebord ■ Système d'étanchéité complet pour douches carrelées sans rebord avec point d'évacuation central ou décentré



Emplacement du siphon	Dimensions de la base incluse	Unité	Référence	Prix de vente au détail/kit
Évacuation centrale	36 po. x 48 po.	1 kit	US2000065	\$2,150.36
Évacuation centrale	36 po. x 60 po.	1 kit	US2000060	\$2,347.16
Drain décentré	36 po. x 60 po.	1 kit	US2000066	\$2,347.16
Évacuation centrale	42 po. x 42 po.	1 kit	US2000063	\$2,058.81
Évacuation centrale	48 po. x 48 po.	1 kit	US2000067	\$2,383.26
Évacuation centrale	48 po. x 60 po.	1 kit	US2000061	\$2,785.69
Évacuation centrale	48 po. x 72 po.	1 kit	US2000064	\$3,152.90

#### **👑** Chaque kit comprend :

- Receveur de douche pré-inclinée dans la taille choisie
- wedi® Panneaux de construction pour recouvrir trois parois de douche (une paroi longue, deux parois courtes) jusqu'à 80 pouces de hauteur
- wedi® Fundo Click and Seal® unité de vidange
- wedi® Fundo Couverture de drain SS (acier inoxydable)
- 10.5 oz Cartouches de mastic d'étanchéité wedi®
- 10.5 oz Cartouches de mastic wedi® Sealant 620
- wedi® Subliner Dry ou wedi® S-DRY™ 53 ft²
- wedi® Subliner Dry ou wedi® S-DRY™ Coins extérieurs
- wedi® Kit de fixation (1 vis/rondelles, boîte de 100 pièces)
- wedi® Spatule d'angle
- wedi® Subliner Dry ou wedi® S-DRY™ Collet de vanne mélangeuse
- wedi® Subliner Dry ou wedi® S-DRY™ Joint de tuyau

**i** Nos kits de douche complets offrent plus de commodité et permettent de réaliser des économies supplémentaires par rapport à l'achat de produits individuels.

wedi® Couverture de drain en acier inoxydable inclus, d'autres couvercles de drain sont vendus séparément. Assemblé aux États-Unis à partir de composants **Fabriqué aux États-Unis** et en Allemagne.

## wedi Fundo® Kit de douche sans rebord NOJS ■ wedi® Mastic d'étanchéité et S-DRY™ SEAL vendus séparément



Emplacement du siphon	Dimensions de la base incluse	Unité	Référence	Prix de vente au détail/kit
Évacuation centrale	36 po. x 48 po.	1 kit	US2100017	\$1,809.38
Évacuation centrale	36 po. x 60 po.	1 kit	US2100012	\$1,991.69
Drain décentré	36 po. x 60 po.	1 kit	US2100018	\$1,991.69
Évacuation centrale	42 po. x 42 po.	1 kit	US2100013	\$1,703.63
Évacuation centrale	48 po. x 48 po.	1 kit	US2100019	\$2,017.71
Évacuation centrale	48 po. x 60 po.	1 kit	US2100014	\$2,398.50
Évacuation centrale	48 po. x 72 po.	1 kit	US2100016	\$2,777.33

**i** Ces kits ne contiennent pas wedi® Mastic d'étanchéité ou wedi® S-DRY™ SEAL (à acheter séparément - voir accessoires d'installation)

Assemblé aux États-Unis à partir de composants **Fabriqué aux États-Unis** et en Allemagne.

**i** La colonne « Prix de détail » indique le prix de détail suggéré par pièce/unité en dollars américains.

## wedi Fundo® Kit de douche linéaire ■ Système d'étanchéité pour douches carrelées avec un joint linéaire près du mur drain



Type de socle	Dimensions de la base incluse	Unité	Référence	Prix de détail/kit
Système de douche à écoulement linéaire	Module de drainage linéaire wedi® et module d'extension pour une douche de 32 po. x 72 po.	1 kit	US2000062	\$2,476.97

### **Chaque kit comprend :**

- wedi Fundo® Module de douche à écoulement linéaire 32 pouces
- wedi Fundo® Rallonge de douche à écoulement linéaire 32 pouces
- wedi® Panneaux de construction (un côté long, deux côtés courts) jusqu'à 80 pouces de haut
- wedi Fundo® Click and Seal® Unité d'évacuation
- wedi® Couvercle de siphon linéaire SS27
- Cartouches de 10.5 oz de mastic d'étanchéité wedi®
- wedi Fundo® Seuil de douche
- Kit de fixation wedi® (1 vis/rondelles, boîte de 100 pièces)
- wedi® Spatule d'angle
- Colliers de raccordement pour robinets mélangeurs wedi® Subliner Dry ou wedi® S-DRY™
- wedi® Subliner Dry ou wedi® S-DRY™ Joint de tuyau

### **i** Nos kits de douche complets offrent plus de commodité et permettent de réaliser des économies supplémentaires par rapport à l'achat de produits individuels.

wedi® Couvercle de drain en acier SS27 inclus, d'autres couvercles de drain sont vendus séparément. Assemblé aux États-Unis à partir de composants **fabriqués aux États-Unis** et en Allemagne.

## wedi Fundo® Kit de douche linéaire NOJS ■ wedi® Mastic d'étanchéité vendu séparément



Type de base	Dimensions de la base incluse	Unité	Référence	Prix de détail/kit
Système de douche à écoulement linéaire	Module de drainage linéaire wedi® et module d'extension pour une douche de 81 po. x 183 po.	1 kit	US2100015	\$2,220.91

### **i** Ces kits ne contiennent pas de mastic d'étanchéité hese kits do not contain wedi® (à acheter séparément - voir Accessoires d'installation).

Assemblé aux États-Unis à partir de composants fabriqués aux **États-Unis** et en Allemagne.

## wedi® Kits de panneaux de construction

### wedi® Kit de panneaux de sol

Image du produit	Nom de l'article	Contenu du kit	Unité	Référence	Description	Prix de vente au détail/kit
	wedi® Kit de panneaux de sol	Comprend (5) wedi® panneaux de construction 24"x48"x1/4" (1) wedi® Cartouche de mastic d'étanchéité (40) wedi® Rondelles sans languette et vis à bois	1 kit	US4000002	Kit de sous-couche pour carrelage de 40 pieds carrés pour la pose de revêtements de sol imperméables.	\$301.97

**i** Pour les sols de salle de bains, comme sous-couche imperméable pour le carrelage. Spécialement conçu pour être utilisé avec les systèmes de chauffage électrique au sol. Assemblé aux États-Unis à partir de composants Fabriqués aux **États-Unis** et en Allemagne.

### wedi® Kit pour baignoire et douche

Image du produit	Nom de l'article	Contenu du kit	Unité	Référence	Description	Prix de vente au détail/kit
	wedi® pour baignoire et douche	Comprend (5) wedi® Panneau de construction 36"x60"x1/2" (5) wedi® Cartouches de mastic d'étanchéité (1) wedi® Subliner pour tuyau sec (1) wedi® pour vanne mélangeuse sèche (1) wedi® Spatule d'angle (1) wedi® Kit de fixation	1 kit	US4000001	Pour construire un revêtement mural carrelable et étanche dans les douches. À utiliser avec les projets wedi® ou avec des receveurs de douche préfabriqués en acrylique ou en pierre, des baignoires ou dans des installations à mortier.	\$750.81

**i** Pour les contours de baignoire ou de douche étanches. Fabriqués aux **États-Unis** et en Allemagne.

## Informations relatives à la commande de produits

### wedi® S-DRY™ Système de douche

**i** La colonne « Prix de détail » indique le prix de détail suggéré par pièce/unité en dollars américains.

Système de douche à membrane en feuille haute performance et de qualité compétitive et siphons à bride adhésive pour tous les projets de douches carrelées sur mesure. Ce système de douche est utilisé pour recouvrir et imperméabiliser les supports en plaques de plâtre, en panneaux de ciment ou en mortier. Les produits et le système d'installation rendent l'ensemble imperméable, résistant à la vapeur, naturellement résistant à la moisissure et protecteur. Créez facilement des douches sans rebord en les encastrant dans une structure de sous-plancher (le receveur de douche a une épaisseur de seulement 1 1/8" à 1 3/8" selon le modèle, pensez à utiliser le kit d'encastrement sans rebord de wedi®) ou utilisez-le avec les rebords ou extensions wedi® S-DRY™

#### Principaux avantages

- La surface solide conçue s'adapte à toutes les tailles de carreaux, avec une zone de drainage renforcée pour une durabilité maximale.
- Conçu pour s'adapter aux espaces restreints sous le plancher, ce drain intégré à profil bas évite les solives et se raccorde à un tuyau en plastique ou en métal coupé au ras du sol, sans colle.
- Étanche pour les douches et résistant à l'eau et à la vapeur pour les douches à vapeur, ce produit offre des performances élevées grâce à sa conception, ses détails et son assemblage.

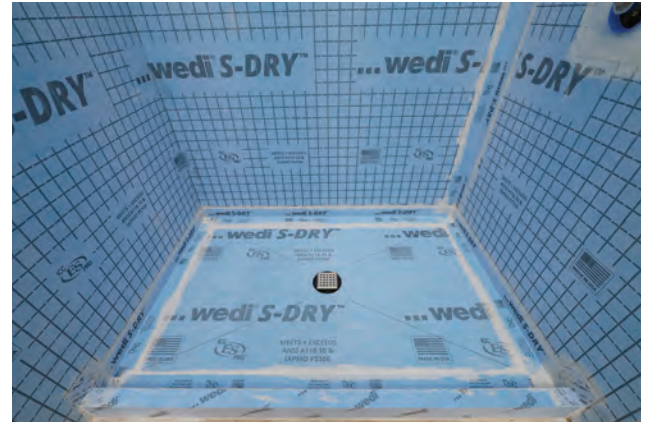

### wedi® S-DRY™ Kits de douche

**i** La colonne « Prix de détail » indique le prix de détail suggéré par pièce/unité en dollars américains.

#### Système d'étanchéité pour douches carrelées sur mesure avec rebord.

##### Que contient la boîte ?

- Chaque kit comprend :**
- 1 wedi® S-DRY™ receveur de douche
  - 1 wedi® S-DRY™ Seuil de douche en deux parties
  - 2 jeux de wedi® S-DRY™ Angle intérieur 90
  - 1 jeux de wedi® S-DRY™ Angle extérieur 90
  - 1 wedi® S-DRY™ joint pour mitigeur
  - 1 wedi® S-DRY™ Collet pour tuyau de douche
  - 1 wedi® S-DRY™ rouleau de ruban adhésif
  - 1 wedi® S-DRY™ rouleau de membrane étanche

Tous les receveurs de douche wedi® S-DRY™ comprennent un kit de réglage de la hauteur du siphon et du cache-siphon wedi®. (Pour plus de détails sur ces articles, veuillez consulter leur page produit.)

Image du produit	Référence	Dimensions	Prix de vente au détail/kit
	US2076001	8 po x 64 po x 1 1/8 po - Drain central	\$715.00
	US2076002	338 po x 64 po x 1 3/8 po - Écoulement décentré	\$715.00

**i** Accessoires supplémentaires vendus séparément : wedi® S-DRY™ Caches pour évacuation. **i** Receveurs de douche Fabriqués aux États-Unis.

#### Installation en bref :



Scannez le code pour consulter les manuels d'installation étape par étape complets et à jour, ainsi que les vidéos.

## Informations relatives à la commande de produits

### Receveurs de douche

**i** La colonne « Prix de détail » indique le prix de détail suggéré par pièce/unité en dollars américains.

#### ... wedi® S-DRY™ Receveurs de douche, extensions, siphons et pièces détachées

Les receveurs de douche wedi® S-DRY™ offrent un sol de douche étanche, pré-inclinée et prêt à carreler, avec un drain entièrement intégré. La surface est conçue pour résister à la compression et est très solide, ce qui en fait un support idéal pour les carreaux de grand et petit format. Elles sont volontairement surdimensionnées afin que vous puissiez les découper sur place pour mieux les adapter à l'espace de douche. Ces bases ne mesurent que 1 1/8 po de hauteur sur le périmètre (à l'exception du modèle à drain décentré qui mesure 1 3/8 po) et peuvent être utilisées avec des rebords ou dans des sols encastrés pour créer des conceptions de douches sans rebord.

#### Que contient la boîte ?

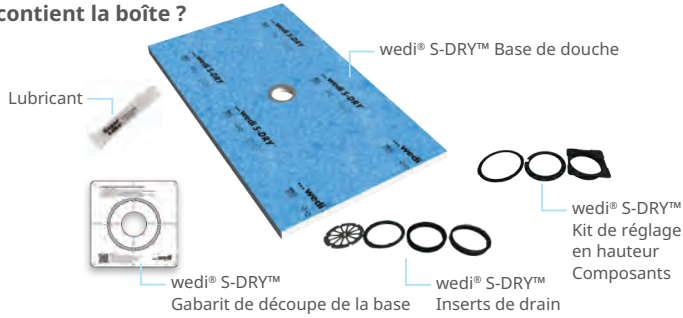

Toutes les bases de doue wedi® S-DRY™ comprennent un siphon wedi® et un kit de réglage en hauteur du cache-siphon.

**i** Accessoires supplémentaires vendus séparément : Choisissez et achetez séparément un cache-siphon wedi® S-DRY™ ou wedi Fundo®

\*lorsqu'il est utilisé avec le kit de support pour cache-siphon wedi® S-DRY™ Fundo

**i** Fabriqué aux États-Unis.

Image du produit	Article n°	Dimensions	Prix de vente au détail/pièce
	US9176001	38 po x 64 po x 1 1/8 po - Drain central	\$199.00
	US9176002	38 po x 64 po x 1 3/8 po - Drain décentré	\$199.00
	US9176003	48 po x 72 po x 1 1/8 po - Drain central	\$299.00
	US9176004	72 po x 72 po x 1 1/8 po - Drain central	\$399.00

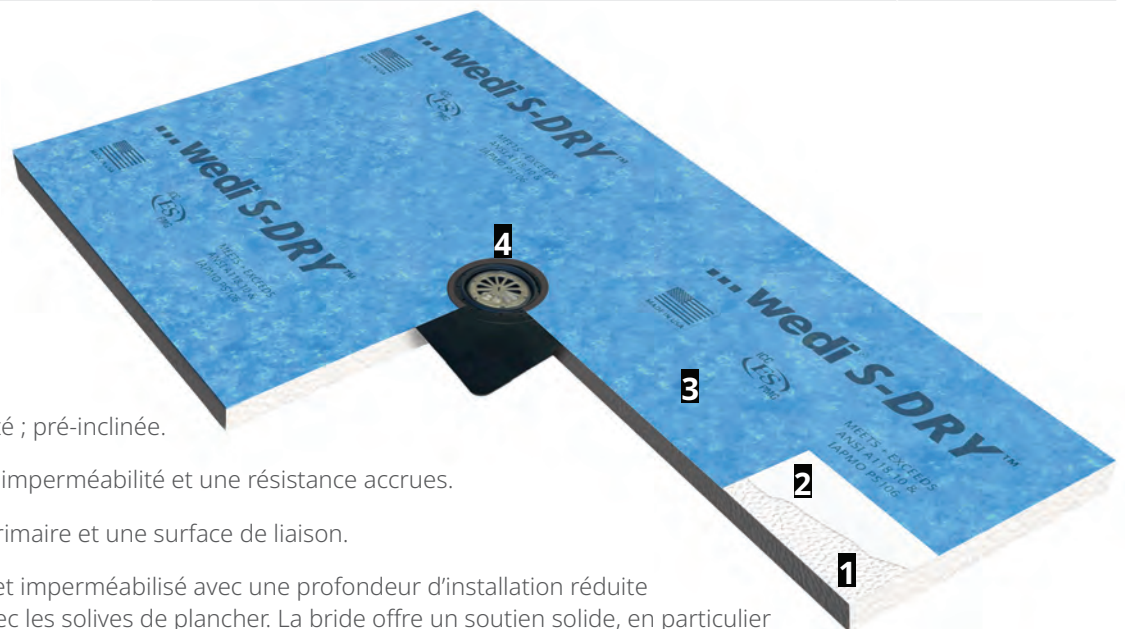

**1** Noyau en mousse EPS haute densité ; pré-inclinée.

**2** Revêtement S-DRY™ SEAL pour une imperméabilité et une résistance accrues.

**3** S-DRY™ pour une imperméabilité primaire et une surface de liaison.

**4** S-DRY™ Drain entièrement intégré et imperméabilisé avec une profondeur d'installation réduite garantissant qu'il n'interfère pas avec les solives de plancher. La bride offre un soutien solide, en particulier pour les petits carreaux et les découpes dans le sous-plancher où le drain se connecte à la plomberie.

### Bordures de douche

**i** La colonne « Prix de détail » indique le prix de détail suggéré par pièce/unité en dollars américains.

Les rebords wedi® S-DRY™ sont fabriqués à partir d'une mousse solide et sont imperméabilisés à l'aide d'une membrane S-DRY™ appliquée dans S-DRY™ SEAL, ce qui leur confère une surface très durable et résistante. Une fois carrelés, ces rebords peuvent supporter jusqu'à 280 lb / poids par pied. Les panneaux de verre et les portes doivent être collés et non vissés à ces rebords, car cela endommagerait la surface imperméable. Ces rebords ne sont pas inclinés sur leur surface supérieure et peuvent être installés dans les deux sens, en butée contre un receveur de douche wedi® S-DRY™ ou un receveur de douche à lit de mortier imperméabilisé localement avec la membrane S-DRY™.

Image du produit	Nom de l'article	Référence	Largeur x Hauteur x Longueur	Description	Prix de vente au détail/pièce
	wedi® S-DRY™ Seuil de douche 72	US3076001	4 1/2 x 3 1/2 x 72 po.	Fabriqué à partir d'un noyau en mousse EPS solide imperméabilisé avec la membrane wedi® S-DRY™	\$134.00
	wedi® S-DRY™ Seuil de douche Lean 72	US3076002	2 x 3 1/2 x 72po.	Fabriqué à partir d'un noyau en mousse EPS solide imperméabilisé avec la membrane wedi® S-DRY™	\$120.15

**i** Fabriqué aux États-Unis.

### ...wedi® S-DRY™ Extension ■ Panneau d'extension étanche pour les bases de douche wedi® S-DRY™

Peut être utilisé pour les sols de douche dans les systèmes S-DRY™ afin d'agrandir le receveur de douche. Si un panneau d'extension n'est pas assez grand, vous pouvez utiliser plusieurs panneaux d'extension pour obtenir la taille totale souhaitée pour le receveur de douche. Vous pouvez utiliser des panneaux d'extension sur un côté des receveurs de douche wedi ou sur plusieurs côtés. Les panneaux d'extension ont tous une pente pré-définie de 1/4 pouce par pied dans une direction. Lorsque vous prolongez le sol de la douche sur deux côtés adjacents ou plus du receveur de douche, veuillez raccorder à 45 degrés dans le coin afin de donner à la surface une pente dans la bonne direction et d'éviter des raccords irréguliers entre les extensions. Les extensions sont installées dans un mortier-colle pour carrelage tel que wedi® PRO-SET™ afin qu'elles soient parfaitement ajustées au receveur de douche S-DRY™. Les joints sont étanchéifiés et renforcés à l'aide de ruban S-DRY™ intégré dans wedi® S-DRY™ SEAL.

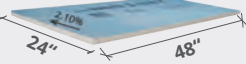
Image du produit	Nom de l'article	Référence	Longueur x Largeur x Hauteur	Description	Prix de vente au détail/pièce
	wedi® S-DRY™ Extension 24x48	US3076003	Surface inclinée de 24 po x 48 po commençant à une hauteur de 1 5/8 po et se terminant à 1 1/8 po.	Rallonge inclinée pour agrandir les receveurs de douche wedi® S-DRY™ Cette extension ajoute 24 pouces de longueur inclinée à la base dans une direction.	\$148.50

**i** wedi® S-DRY™ Extension Fabriqué aux États-Unis.

## Informations relatives à la commande de produits

### Drain à bride adhésive (BFD)

**i** Retail Price column reflects suggested per piece/unit retail pricing in USD.

Utilisez wedi® S-DRY™ BFD dans les assemblages de sols de douche à lit de mortier et profitez de toutes les fonctionnalités de drainage S-DRY™.

#### Caractéristiques du produit

- Siphon destiné à être utilisé dans les receveurs de douche à mortier intégrés qui sont imperméabilisés localement avec wedi® S-DRY™.
- La membrane thermosoudée au raccord à bride collée garantit l'absence de délamination.
- Hauteur réduite avec entretoises incluses pour un réglage de l'épaisseur du mortier sec de ½ à 1 ½ pouce.
- Avec système de support intégré pour stabiliser le siphon et la bride à différentes hauteurs d'installation.
- Le corps du siphon ne dépasse que de 1,9 cm dans le sous-plancher, ce qui lui permet d'être raccordé à un tuyau d'évacuation fixé étroitement à une solive de plancher.
- La couche de mortier-colle minimale requise dans la zone du couvercle de drain empêche l'accumulation d'humidité et réduit le temps de séchage.
- Un composé d'étanchéité cimentaire en deux parties est utilisé pour coller la membrane à la bride de drain, éliminant ainsi tout risque de remontée d'humidité sous la membrane.
- Le couvercle de drain permet d'utiliser des carreaux minces de 3/16 po et des carreaux épais jusqu'à 5/8 po avec un réglage latéral de 1/4 po dans toutes les directions afin de faciliter la disposition du drain et des carreaux.

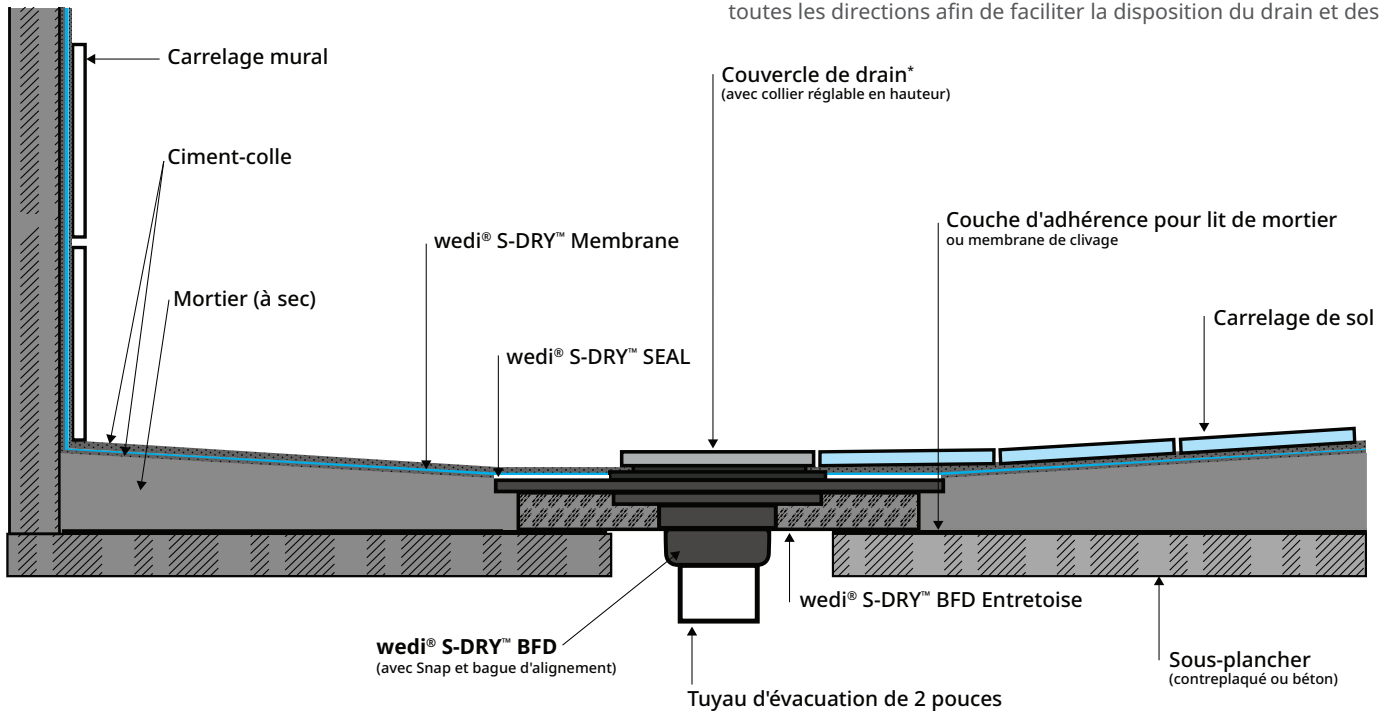

#### ... wedi® S-DRY™ Drain à bride adhésive

Image du produit	Nom de l'article	Référence	Description	Prix de vente/pièce
	wedi® S-DRY™ BFD	US9476006	Bain-douche à bride de raccordement pour utilisation dans les douches à lit de mortier qui sont imperméabilisées localement avec wedi® S-DRY™	\$49.00

**i** Fabriqué aux États-Unis.

#### ... wedi® S-DRY™ Adaptateur à bague de serrage

Image du produit	Nom de l'article	Référence	Description	Prix de vente/pièce
Disponible fin 2026 	wedi® S-DRY™ Adaptateur pour anneau de serrage	US9476015	Le kit de remplacement comprend un adaptateur et une pièce de transition permettant de raccorder le siphon intégré wedi® S-DRY™ Drain ou wedi® S-DRY™ BFD à un siphon traditionnel à collier de serrage.	\$45.00

**i** Fabriqué aux États-Unis.

### Panneaux muraux, membranes et accessoires d'installation

**i** La colonne « Prix de détail » indique le prix de détail suggéré par pièce/unité en dollars américains.

#### ...wedi® S-DRY™ Membranes

Cette membrane d'étanchéité en feuille appliquée à l'aide d'un mortier-colle est utilisée pour assurer l'étanchéité et fournir un support de carrelage présentant de fortes caractéristiques d'adhérence lorsque les surfaces préexistantes, telles que les cloisons sèches et les panneaux de ciment, doivent être protégées et préparées avant la pose du carrelage dans la douche. Cette membrane peut être utilisée aussi bien dans les douches que dans les douches à vapeur et les hammams.

Image du produit	Nom de l'article	Référence	Largeur x longueur	Description	Prix de détail/rouleau
	wedi® S-DRY™	US5076009	50 po. x 25 pi. (104 pi²)	Membrane d'étanchéité en feuille utilisée pour recouvrir les surfaces murales et autres surfaces dans un système de douche wedi® S-DRY™ ou sur des installations sur lit de mortier.	\$269.00
	wedi® S-DRY™ XL	US5076008	80 po. x 16 pi. (106 pi²)	Membrane d'étanchéité en feuille utilisée pour recouvrir les surfaces murales et autres surfaces dans un système de douche wedi® S-DRY™ ou sur des installations sur lit de mortier.	\$275.00

**i** Peut être découpé et adapté à toute surface de douche nécessitant une imperméabilisation. Installez-le à l'aide d'un mortier-colle pour carreaux tel que wedi® PRO-SET™ et scellez les joints et les transitions en superposant la membrane de 5 cm ou à l'aide du ruban S-DRY™. Les chevauchements et le ruban S-DRY™ sont installés à l'aide du produit S-DRY™ SEAL afin que les joints soient parfaitement étanches.

**i** Fabriqué aux États-Unis.

#### ...wedi® S-DRY™ Angles intérieurs et extérieurs

Utilisés pour imperméabiliser et protéger contre la vapeur les détails d'angle dans les installations des systèmes wedi® S-DRY™ et wedi® Vapor 85. Ces angles préfabriqués sont installés dans wedi® S-DRY™ SEAL.



Image du produit	Nom de l'article	Référence	Hauteur x Largeur x Longueur	Description	Prix de vente au détail/sac
	wedi® S-DRY™ Angle intérieur 90	US5076002	5 po. de long x 2 1/2 pi. de large de chaque côté du pli d'angle.	À appliquer sur tout angle intérieur situé à moins de 36 pouces d'une installation de douche wedi® S-DRY™. Angle = 90°	\$22.50
	wedi® S-DRY™ Angle intérieur 135	US5076001	5 po. de long x 2 1/2 pi. de large de chaque côté du pli d'angle.	À appliquer sur n'importe quel angle intérieur à moins de 91 cm d'une installation de douche wedi® S-DRY™. Angle = 135°	\$22.90
	wedi® S-DRY™ Angle extérieur 90	US5076005	5 po. de long x 2 1/2 pi. de large de chaque côté du pli d'angle.	À appliquer sur tout angle extérieur situé à moins de 36 pouces d'une installation de douche wedi® S-DRY™. Angle de l'angle = 90°	\$22.50
	wedi® S-DRY™ Angle extérieur 135 gauche/droite	US5076004	5 po. de long x 2 1/2 pi. de large de chaque côté du pli d'angle.	À appliquer sur n'importe quel angle extérieur à moins de 91 cm d'une installation de douche wedi® S-DRY™. Angle = 135° Comprend 1 angle gauche et 1 angle droit	\$48.00

**i** Fabriqué à partir de la membrane wedi® S-DRY™. **i** Fabriqué aux États-Unis.

### Accessoires d'installations

**i** La colonne « Prix de détail » indique le prix de détail suggéré par pièce/unité en dollars américains.

#### ...wedi S-DRY™ Colliers de tuyaux

Image du produit	Nom de l'article	Référence	Description	Prix de vente/pièce
	wedi® S-DRY™ Collet de vanne mélangeuse	US5076003	Collier pour mitigeur destiné à assurer l'étanchéité autour d'un mitigeur dans un système de douche wedi® S-DRY™. Comprend une ouverture flexible en caoutchouc de 4 1/2 pouces pour s'adapter autour du mitigeur. Également utilisé dans les assemblages du système de douche wedi Fundo®	\$19.24
	wedi® S-DRY™ Collet pour tuyau de douche	US5076006	Collier de tuyau pour sceller les saillies de tuyaux de douche de 1/2 po à 3/4 po dans un système de douche wedi® S-DRY™. Comprend une ouverture flexible en caoutchouc de 3/8 po qui s'adapte autour du tuyau de douche. Également utilisé dans les assemblages du système de douche wedi Fundo®	\$14.18

**i** Fabriqué à partir de la membrane wedi® S-DRY™ **i** Fabriqué aux États-Unis.

#### ...wedi S-DRY™ Ruban

Image du produit	Nom de l'article	Référence	Largeur x longueur	Description	Prix de vente au détail/rouleau
	wedi® S-DRY™ Ruban adhésif	US5076007	5 po. x 32 pi.	Pour créer un joint étanche sur les transitions entre les surfaces murales et autres transitions de surface.	\$52.00

**i** Fabriqué aux États-Unis.

#### ...wedi S-DRY™ PRO-SET™

Cet adhésif pour carrelage et mortier-colle haut de gamme a été développé pour être utilisé avec les systèmes de produits wedi® et pour offrir des performances optimales dans les applications de carrelage en milieu humide. wedi® PRO-SET™ peut être utilisé pour fixer des carreaux de porcelaine et de pierre naturelle lourds et de grande taille, jusqu'à 3/4 pouce carré, coupelles dentelées. Ce mortier spécial est utilisé uniquement pour les applications intérieures. PRO-SET™ offre des propriétés anti-affaissement pour un travail propre et efficace. Il est conçu pour offrir une consistance crémeuse et lisse pour une excellente maniabilité et une grande facilité d'application, tout en vous laissant le temps nécessaire grâce à sa durée de vie en pot de 3 heures. Cet colle à carrelage haut de gamme est disponible en blanc uniquement et satisfait et dépasse les normes ANSI A118.4, ANSI A118.11 et ANSI A118.15 wedi® PRO-SET™ est essentiel pour que les projets wedi® puissent bénéficier de nos programmes de garantie PRO limitée de 15 ans et à vie.

Image du produit	Nom de l'article	Référence	Description	Prix de vente au détail/sac
	wedi® PRO-SET™ Colle à carrelage	US5076012	25 lb/sac ; Couleur : blanc ; Rendement : Truelle à dents carrées de 6 mm x 6 mm = 4,92 à 5,20 m <sup>2</sup> par sac ; Truelle à dents carrées de 1/2 x 1/2 po (12 mm x 12 mm) = 25 à 28 pi <sup>2</sup> (2,3 à 2,6 m <sup>2</sup> ) par sac ; La couverture est approximative et dépend de la porosité et de la densité de la surface.	\$31.00

**i** Conçu pour être utilisé avec les systèmes de douche wedi® S-DRY™ et pour la pose de carreaux ou de pierres. 100 sacs par palette.

**i** Fabriqué aux États-Unis.

#### ...wedi S-DRY™ SEAL

Image du produit	Nom de l'article	Référence	Description	Prix de vente au détail/seau
	wedi® S-DRY™ SEAL	US5076011	Mortier d'étanchéité à deux (2) composants pour coller et sceller les joints et les chevauchements dans les applications S-DRY™, et pour installer et sceller le ruban S-DRY™, les coins et les colliers S-DRY™. Truelle wedi® S-DRY™ SEAL incluse.	\$59.00

**i** Pour installer le ruban et les coins wedi® S-DRY™ ou les chevauchements de membrane de manière étanche. Suivez les instructions de mélange figurant sur l'emballage pour créer le composé wedi® S-DRY™.

**i** Utilisé pour imperméabiliser activement les joints, ce produit est également un adhésif qui offre une application très durable et flexible, protégeant les joints contre les contraintes et les fissures causées par les mouvements saisonniers des structures.

**i** Mélanger le produit dans le seau fourni. **i** Fabriqué aux États-Unis.

#### ...wedi S-DRY™ SEAL Truelle

Image du produit	Nom de l'article	Référence	Description	Prix de vente/pièce
	wedi® S-DRY™ SEAL Truelle	US5076010	Utilisée pour appliquer wedi® S-DRY™ SEAL afin d'imperméabiliser et de coller les chevauchements, les transitions, les bandes adhésives et les angles de la membrane S-DRY™ Sheet, ainsi que les raccords de drainage à bride de collage en PVC.	\$4.95

**i** Conçu pour être utilisé avec les systèmes de douche wedi® S-DRY™. **i** Fabriqué aux États-Unis.

### Accessoires d'installations

**i** La colonne « Prix de détail » indique le prix de détail suggéré par pièce/unité en dollars américains.

#### ... wedi® S-DRY™ Kit de tubos de cobre

Image du produit	Nom de l'article	Référence	Description	Prix de vente au détail/kit
	wedi® S-DRY™ Kit de tubos de cobre	US9476013	Le kit de remplacement comprend un joint de compression, un joint torique d'étanchéité, un filtre, un écrou de blocage et un lubrifiant pour raccorder le siphon wedi® S-DRY™ à un tuyau en cuivre. Cet article peut être sélectionné lorsqu'un raccordement à un tuyau en cuivre est nécessaire.	\$33.00

**i** Les siphons wedi® S-DRY™ sont inclus avec les receveurs de douche wedi® S-DRY™ et les kits wedi® S-DRY™. Cet article peut être sélectionné lorsqu'un raccordement à un tuyau en cuivre est nécessaire.

**i** Fabriqué aux États-Unis.

#### ... wedi® S-DRY™ Kit de tubería de 1 1/2"

Image du produit	Nom de l'article	Référence	Description	Prix de vente au détail/kit
	wedi® S-DRY™ Kit de tubería de 1 1/2"	US9476014	Le kit de remplacement comprend un joint de compression, un joint torique d'étanchéité, une crépine, un écrou de blocage et un lubrifiant pour raccorder le siphon wedi® S-DRY™ à un tuyau de 1 1/2 pouce. À utiliser avec les siphons wedi® S-DRY™ dans les receveurs de douche wedi® S-DRY™.	\$55.00

**i** Les siphons wedi® S-DRY™ sont inclus avec les receveurs de douche wedi® S-DRY™ et les kits wedi® S-DRY™. Cet article peut être sélectionné lorsqu'un raccordement à un tuyau de 1 1/2 pouce est nécessaire.

**i** Fabriqué aux États-Unis.

#### ... wedi® S-DRY™ Fundo® Soporte para tapa de desagüe

Image du produit	Nom de l'article	Référence	Description	Prix de vente/kit
	wedi® S-DRY™ Fundo® Soporte para tapa de desagüe	US9476016	Bague de réglage en hauteur permettant de raccorder les couvercles de siphon haut de gamme Fundo® à un receveur de douche wedi® S-DRY™ ou à un wedi® S-DRY™ BFD. À sélectionner lorsqu'un couvercle de siphon wedi Fundo est utilisé avec un receveur de douche wedi® S-DRY™ ou un wedi® S-DRY™ BFD.	\$20.00

**i** Les kits de réglage en hauteur wedi® S-DRY™ sont inclus avec les siphons wedi® S-DRY™. Cet article peut être sélectionné lorsqu'un cache-siphon wedi Fundo® est utilisé avec un receveur de douche wedi® S-DRY™ ou un wedi® S-DRY™ BFD.

**i** Fabriqué aux États-Unis.

#### ... wedi® S-DRY™ Kit de sustitución del desagüe

Image du produit	Nom de l'article	Référence	Description	Prix de vente au détail/kit
	wedi® S-DRY™ Pièces de vidange Kit de remplacement	US9476012	Le kit de remplacement comprend un joint de compression, un joint torique d'étanchéité, un filtre, un écrou de blocage et un lubrifiant pour raccorder le siphon wedi® S-DRY™ à un tuyau en ABS, PVC ou fonte.	\$33.50

**i** Les siphons wedi® S-DRY™ sont entièrement intégrés aux receveurs de douche wedi® S-DRY™ et aux siphons S-DRY™ BFD (Bonding Flange Drains) et contiennent toutes les pièces internes nécessaires au raccordement à un tuyau d'évacuation au sol. Ce kit remplace les pièces internes en cas de perte ou d'égarement. Fabriqué aux États-Unis.

#### ... wedi® S-DRY™ Kit de ajuste de altura

Image du produit	Nom de l'article	Référence	Description	Prix de vente au détail/kit
	wedi® S-DRY™ Kit de réglage en hauteur	US9476011	À utiliser avec les couvercles de siphon wedi® S-DRY™ dans les receveurs de douche wedi® S-DRY™. Kit permettant de régler la hauteur des couvercles de siphon jusqu'à 1,6 cm, de les faire pivoter et de les déplacer latéralement de 0,5 cm dans toutes les directions afin de les adapter à la disposition des carreaux et des joints.ut	\$21.00

**i** Les kits de réglage en hauteur wedi® S-DRY™ sont fournis avec les siphons wedi® S-DRY™. Cet article peut être sélectionné lorsque des pièces de rechange sont nécessaires. Sélectionnez votre cache-siphon wedi® S-DRY™ séparément.

**i** Fabriqué aux États-Unis.

Informations relatives à la commande de produits

wedi® S-DRY™ Couvertres de drain (drains ponctuels)

Les couvertres de siphon wedi® S-DRY™ sont fabriqués en acier inoxydable américain de haute qualité et sont conçus pour résister au trafic et aux expositions chimiques couramment rencontrés dans les douches carrelées. Les revêtements colorés sont réalisés en PVD et en céramique de qualité supérieure et durable.

**i** La colonne « Prix de détail » indique le prix de détail suggéré par pièce/unité en dollars américains.

Image du produit	Nom de l'article	Référence	Longueur x Largeur x Hauteur	Description	Prix de vente au détail/pièce
	wedi® S-DRY™ DCSS	US1076002	3 3/4 po. x 3 3/4 po. x 3/16 po.	Comprend un cadre de recouvrement et une grille. Fabriqué en acier inoxydable avec une finition légèrement brossée/polie.	\$69.00
	wedi® S-DRY™ DCC	US1076006	3 3/4 po. x 3 3/4 po. x 3/16 po.	Comprend un cadre de recouvrement et une grille. Fabriqué en acier inoxydable avec une finition chromée légèrement brossée/polie.	\$125.00
	wedi® S-DRY™ DCORB	US1076001	3 3/4 po. x 3 3/4 po. x 3/16 po.	Comprend un cadre de recouvrement et une grille. Fabriqué en acier inoxydable avec une finition bronze huilé légèrement brossé/polissé.	\$125.00
	wedi® S-DRY™ DCMB	US1076003	3 3/4 po. x 3 3/4 po. x 3/16 po.	Comprend un cadre de recouvrement et une grille. Fabriqué en acier inoxydable avec une finition noire mate légèrement brossée/polie.	\$125.00
	wedi® S-DRY™ DCG	US1076005	3 3/4 po. x 3 3/4 po. x 3/16 po.	Comprend un cadre de recouvrement et une grille. Fabriqué en acier inoxydable avec une finition dorée légèrement brossée/polie.	\$125.00
	wedi® S-DRY™ DCB	US1076007	3 3/4 po. x 3 3/4 po. x 3/16 po.	Comprend un cadre de recouvrement et une grille. Fabriqué en acier inoxydable avec une finition laiton légèrement brossée/polie.	\$125.00
<b>Disponible en 2027</b>					
	wedi® S-DRY™ DCT	US1076004	3 3/4 po. x 3 3/4 po. x 1/4 po.	Comprend un cadre de recouvrement de drain et une grille à encasturer. Fabriqué en acier inoxydable avec une finition légèrement brossée/polie. Peut être utilisé avec des carreaux de 1/4 po d'épaisseur.	\$89.00
<b>Disponible à l'été 2026</b>					
	wedi® S-DRY™ DCSS Commercial	US1076008	3 3/4 po. x 3 3/4 po. x 1/4 po.	Comprend un cadre de recouvrement de drain et une grille avec des vis pour le maintenir solidement en place. Fabriqué en acier inoxydable avec une finition légèrement brossée/polie.	\$89.00

**i** Fabriqué aux États-Unis

## Êtes-vous prêt à construire une douche carrelée sur mesure ?

Nous pouvons vous aider à faciliter ce processus et à en faire une expérience agréable. Nous sommes là pour vous aider, vous ou votre entrepreneur professionnel. Nous pouvons vous aider à estimer les matériaux nécessaires, répondre à vos questions techniques et nous nous rendons même sur les chantiers pour certifier les professionnels qui utilisent wedi® pour la première fois.

- ✓ Commencez par votre **conception**. Voici quelques exemples de questions que vous pourriez vous poser :



Est-ce que je souhaite investir dans des conceptions et des produits durables et résistants afin de réaliser des économies à long terme ?

Quelle est la taille idéale pour une douche ?

Est-ce que je préfère une douche avec rebord ou une douche à l'italienne sans rebord ?

Est-ce que je préfère un siphon ponctuel ou un siphon linéaire ?

Comment harmoniser au mieux la couleur de mes équipements de douche avec celle des carreaux et des accessoires tels que les couvercles de drain ou les poignées de porte ?

Pourquoi ne pas ajouter un siège, un banc ou une niche à savon ?

Quel est le format, la taille et le style de carrelage qui me convient le mieux ?

- ✓ Ensuite, dressez une **liste des produits ou choisissez le kit** dont vous avez besoin.



Pour un kit tout-en-un comprenant tout ce dont vous avez besoin pour installer une douche entièrement étanche, choisissez l'un de nos kits de douche complets.

Vous pouvez également consulter notre processus **wedi® en 5 étapes** pour vous aider à dresser la liste ou à choisir un kit. La première étape consiste à choisir le receveur de douche dont vous avez besoin. Pour en savoir plus, consultez les informations ci-dessous.

- ✓ Si vous achetez des pièces détachées, notre processus **wedi® en 5 étapes** vous aidera à sélectionner tous les produits dont vous avez besoin.

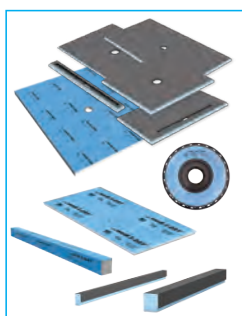

**Étape 1:**  
Choisissez votre produits pour sol de douche

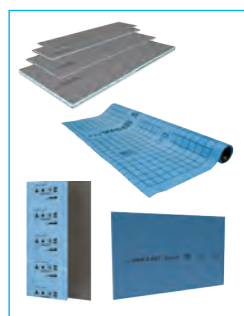

**Étape 2:**  
Choisissez vos produits pour les parois de douche

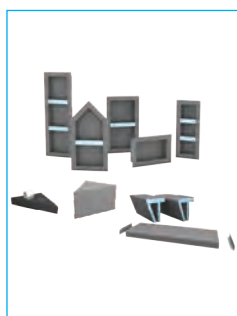

**Étape 3:**  
Choisissez vos améliorations pour votre douche



**Étape 4:**  
Choisissez vos accessoires d'installation de douche

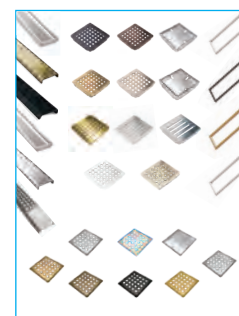

**Étape 5:**  
Choisissez vos Finitions de douche

- ✓ Êtes-vous prêt à **acheter** un système de produits wedi®?

- ✓ Vous êtes un professionnel et vous souhaitez **bénéficier d'une** formation wedi® TSSM pour votre première installation wedi®?

Inscrivez-vous à notre programme FTA (First-Time-Assist) GRATUIT.



**Scannez le code QR** pour accéder à l'outil de localisation wedi et trouver les revendeurs près de chez vous !



1160 Pierson Dr.  
Batavia, IL 60510

- 847-357-9815
- info@wedcorp.com
- www.wedcorp.com
- www.facebook.com/wedcorp
- www.instagram.com/wedcorp
- www.youtube.com/wedcorp

wedi est fier d'être membre de :



Qualité et performances wedi certifiées par :



Sous réserve de modifications  
sans préavis. US7000254. 03/26.